

CENTRO SETTIA



SOGGETTO PROPONENTE

COMUNE DI SALUGGIA
IL SINDACO
Firmo BARBERIS

IL RESPONSABILE DELL'AREA
LL.PP. e R.U.P.
Geom. Ombretta PEROLIO

PROGETTO

PROGETTO ARCHITETTONICO:
Arch. Anna Chiara TAMPONE
VIA Casale Benne, 10 - 13040 SALUGGIA (VC)
TEL. 3483129300
E-MAIL: actampone@gmail.com

PROGETTO STRUTTURE:
Ing. Orazio MINELLA
VIA CIGLIANO, 13 - 13040 MONCRIVELLO (VC)
TEL. e FAX 0161.401631
E-MAIL: mail@studiodiminella.com
www.studiodiminella.com

oggetto:				PROSPETTI - Stato di fatto		
codice fase:				Numero tavola:		
PROGETTO DEFINITIVO - ESECUTIVO				A_2		
scala:	codice:	data:	revisione:			
1:100	H725_DEF_RCS_TAV_2	6/7/2021	00			

Prospetto lato vialetto
Sc. 1/100

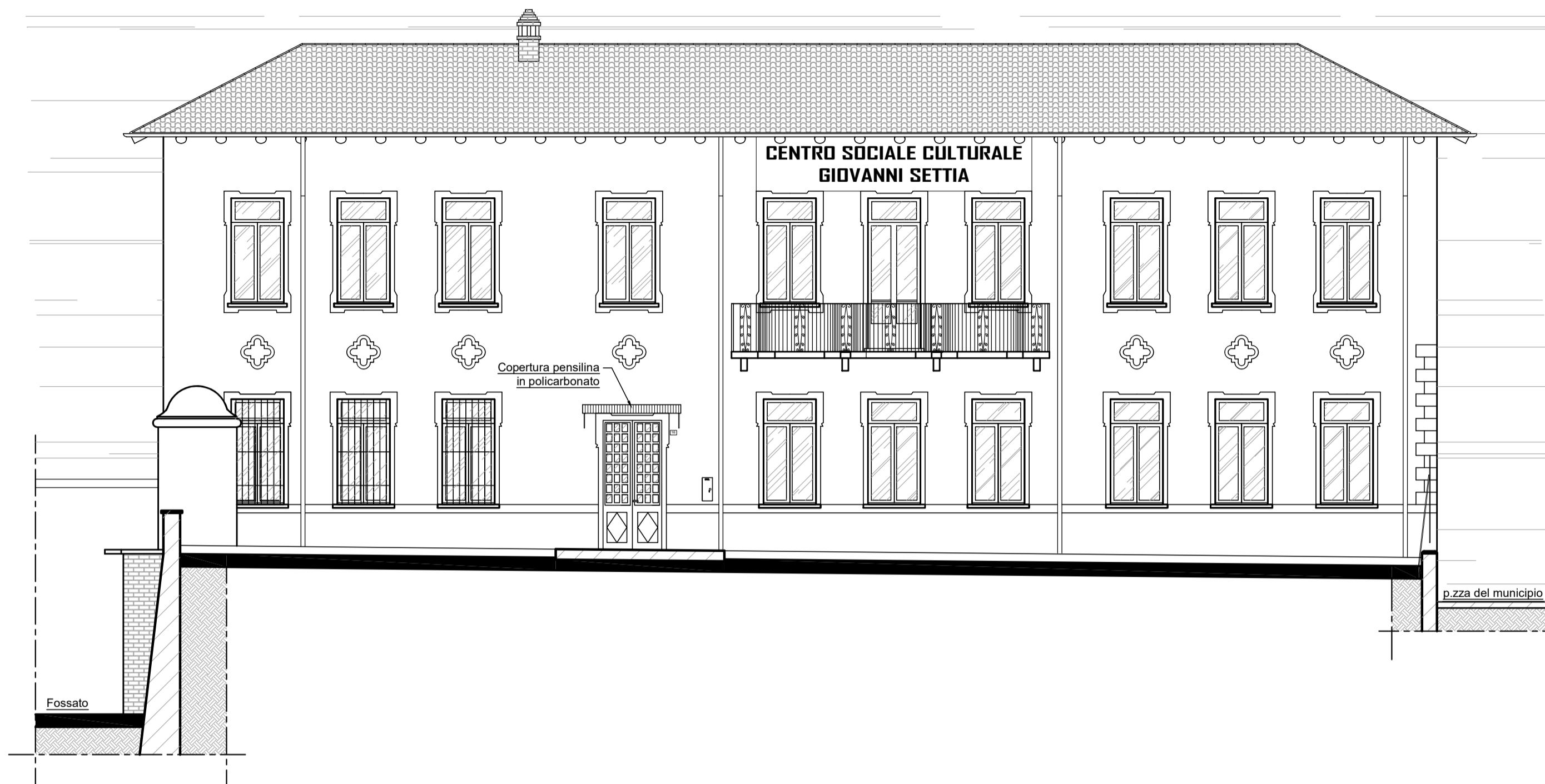

Prospetto lato fossato
Sc. 1/100

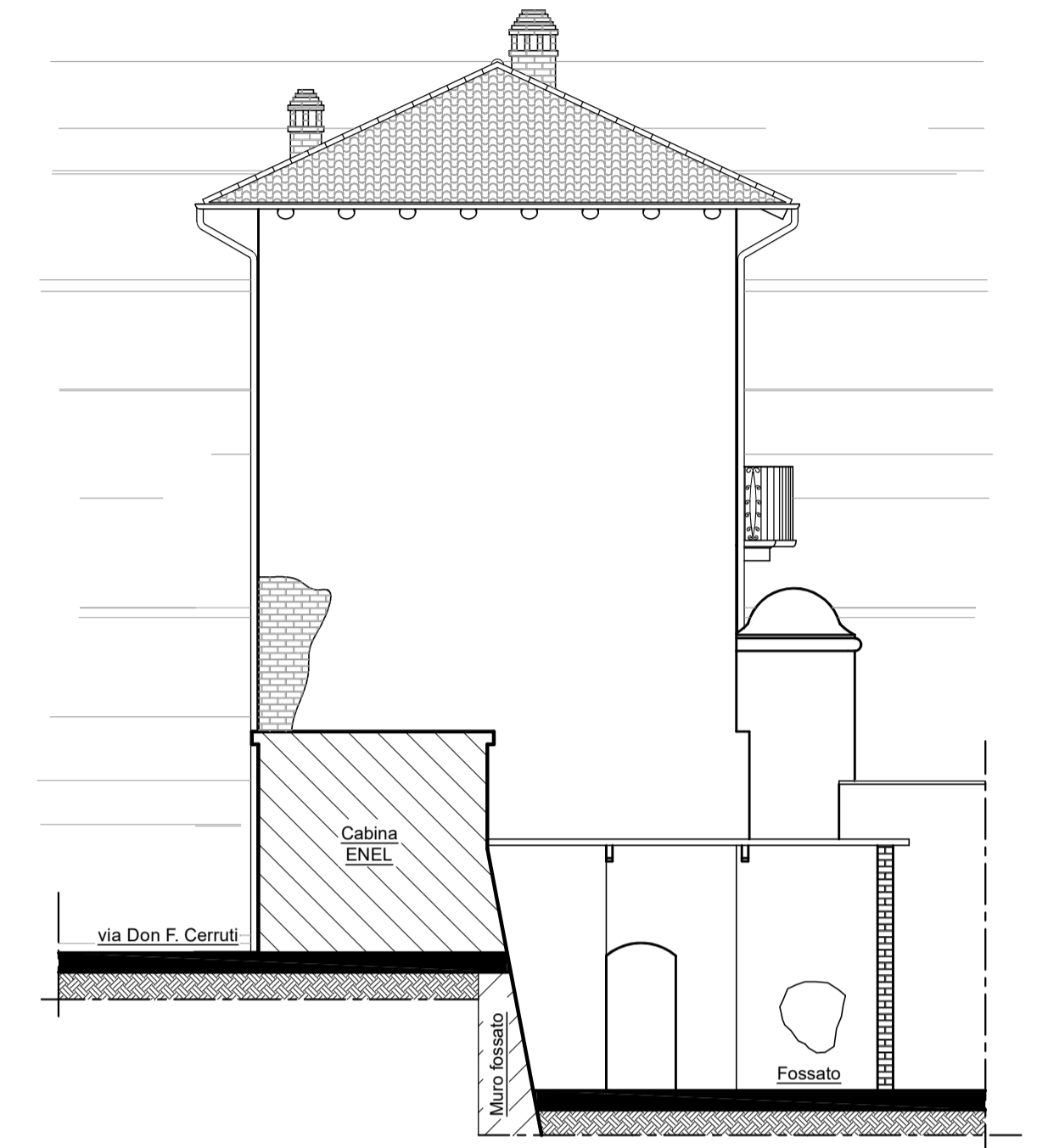

Prospetto lato via Don F. Cerruti
Sc. 1/100



Prospetto lato p.zza del Municipio
Sc. 1/100

