

CENTRO SETTIA



SOGGETTO PROPONENTE

COMUNE DI SALUGGIA
IL SINDACO
Firmino BARBERIS

IL RESPONSABILE DELL'AREA
LL.PP. e R.U.P.
Geom. Ombretta PEROLIO

PROGETTO ARCHITETTONICO:
Arch. Anna Chiara TAMPONE
VIA Casale Benne, 10 - 13040 SALUGGIA (VC)
TEL. 3483129300
E-MAIL: actampone@gmail.com

PROGETTO STRUTTURE:
Ing. Orazio MINELLA
VIA CIGLIANO, 13 - 13040 MONCRIVELLO (VC)
TEL. e FAX 0161.401631
E-MAIL: mail@studiominiella.com
www.studiominiella.com

oggetto: PIANA PIANO TERRA E PROSPETTI - Soluzione progetto

codice fase: PROGETTO DEFINITIVO - ESECUTIVO

scala: 1:100

codice: H725_DEF_RCS_TAV_3

data: 6/7/2021

revisione: 00

Numero tavola: **A_3**

Sezione c-c
Sc. 1/100

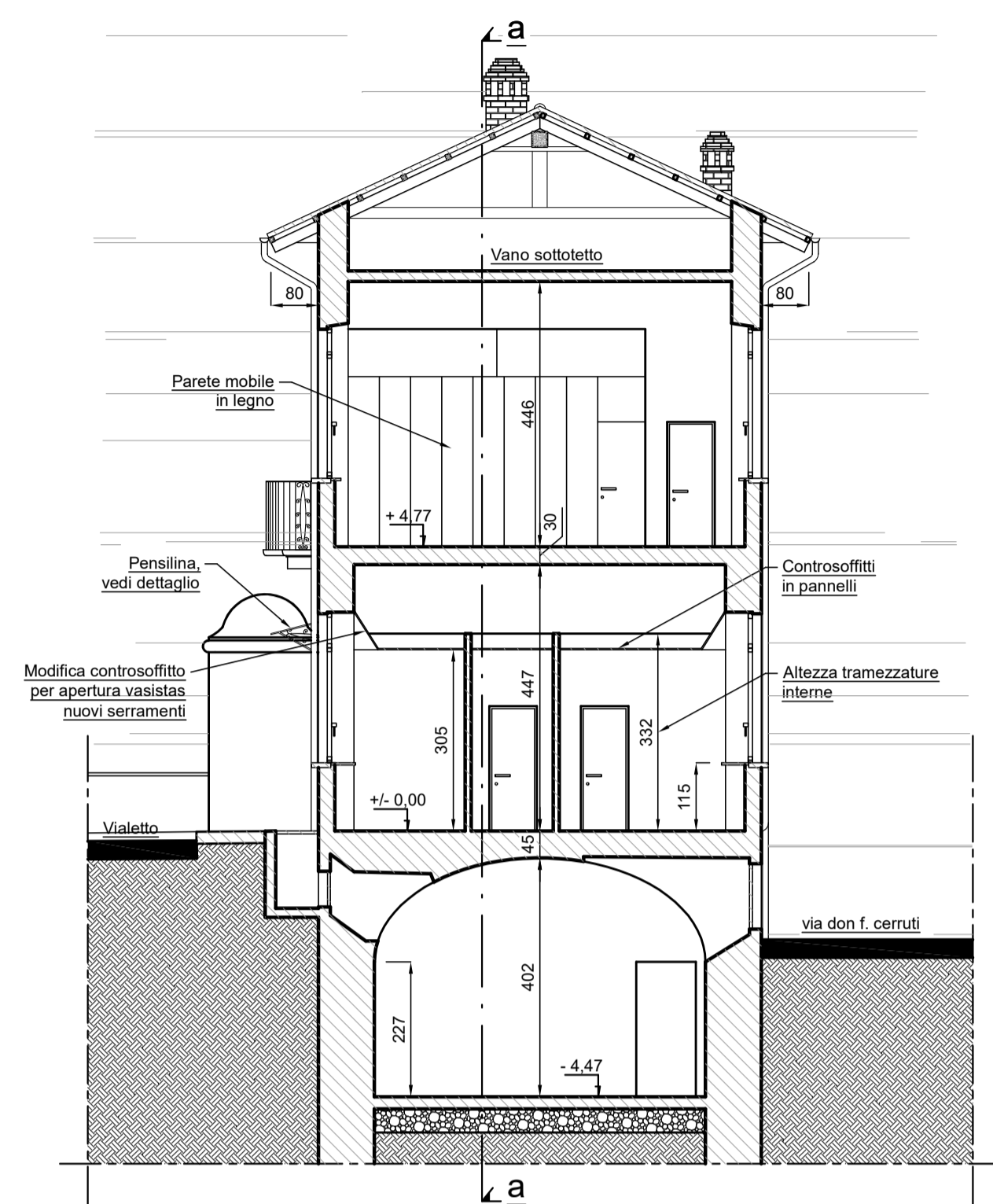

Prospetto lato vialetto
Sc. 1/100



Prospetto lato fossato
Sc. 1/100

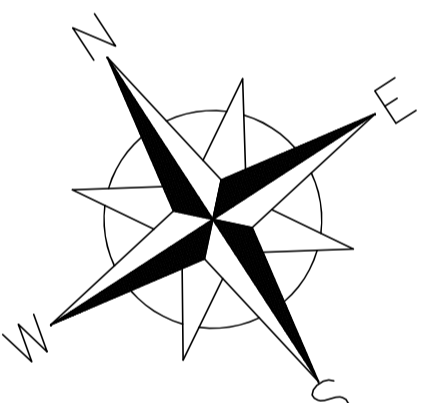
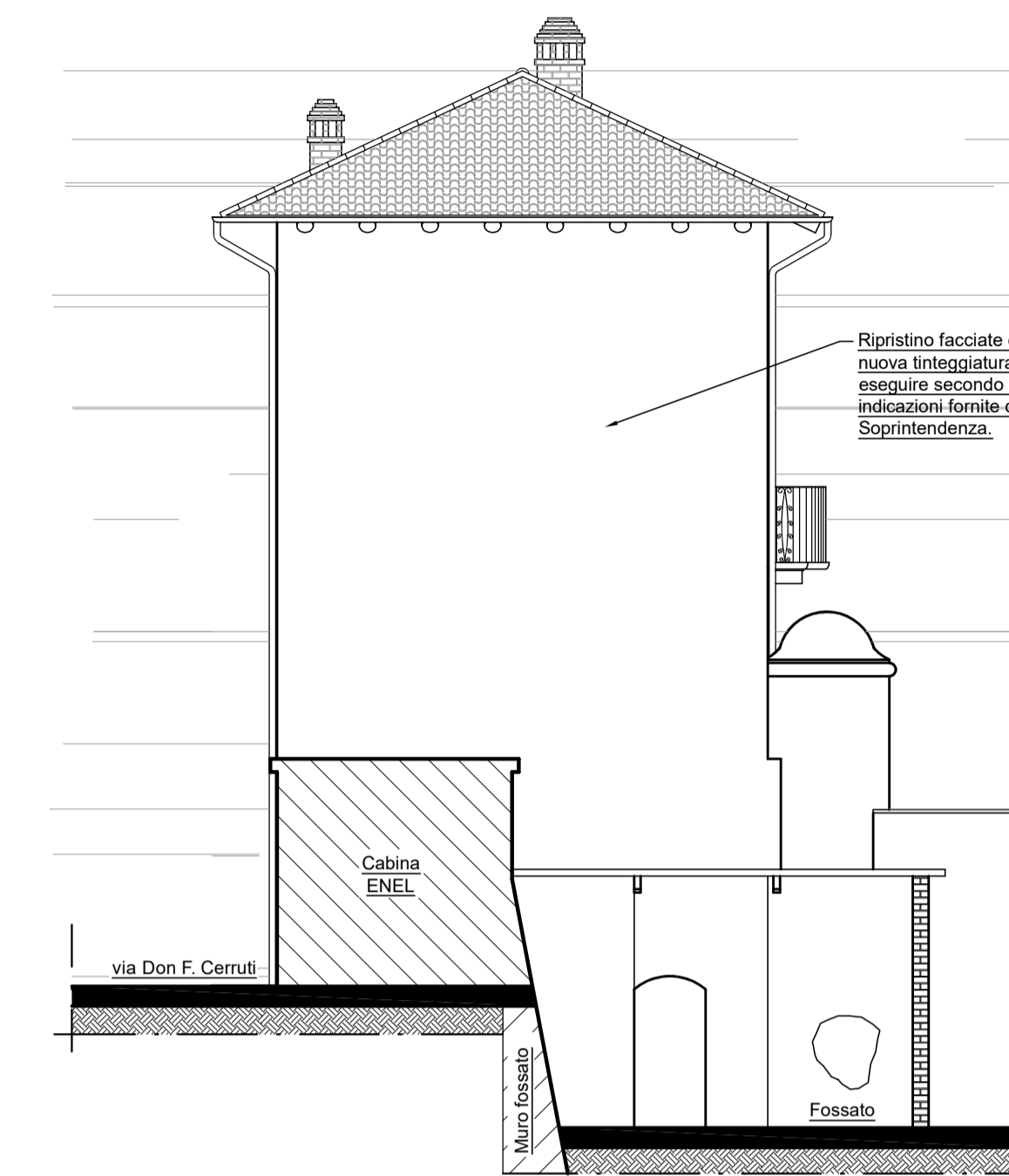

Pianta piano terra
Sc. 1:100

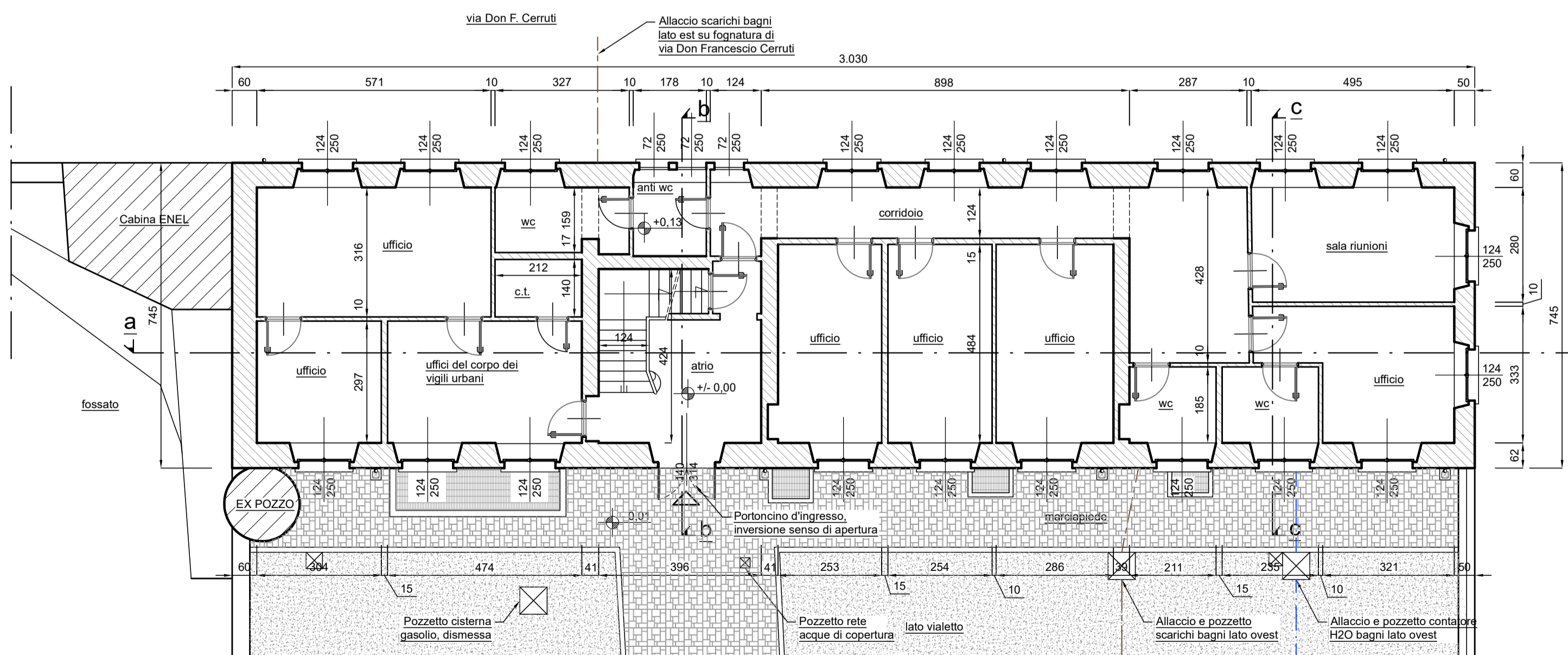

Prospetto lato via Don F. Cerruti
Sc. 1/100



Prospetto lato p.zza del Municipio
Sc. 1/100

