

CENTRO SETTIA



SOGGETTO PROPONENTE

COMUNE DI SALUGGIA
IL SINDACO
Firmo BARBERIS

IL RESPONSABILE DELL'AREA
LL.PP. e R.U.P.
Geom. Ombretta PEROLIO

PROGETTO

PROGETTO ARCHITETTONICO:
Arch. Anna Chiara TAMPONE

VIA Casale Benne, 10 - 13040 SALUGGIA (VC)
TEL. e FAX 0151.401631
E-MAIL: actampone@gmail.com

PROGETTO STRUTTURE:
Ing. Orazio MINELLA

VIA CIGLIANO, 13 - 13040 MONCRIVELLO (VC)
TEL. e FAX 0151.401631
E-MAIL: mail@studiomnella.com
www.studiomnella.com

oggetto:		FACCIATE - Individuazione Interventi	
codice fase:		Numero tavola:	
PROGETTO DEFINITIVO-ESECUTIVO		F_3	
scala:	codice:	data:	revisione:
1:100	H725_DEF_RCS_TAV_9	6/7/2021	00

DIDASCALIA INTERVENTI

- ① Ripristino cornici e lesene.
- ② Ripristino davanzali in c.l.s..
- ③ Ripristini intonaco di superfici ridotte.
- ④ ZOCCOLO: Pulizia, rasatura e tinteggiatura.
- ⑤ Ripristino intonaci di spigoli in falso bugnato
- ⑥ FACCIATE: ripristino intonaci a base di calci stagionate e inerti naturali
- ⑦ FACCIATE: tinteggiatura a base di grassello di calce
- ⑧ SERRAMENTI: sostituzione integrale
- ⑨ PORTONCINO INGRESSO : restauro parti lignee e metalliche, inversione senso di apertura
- ⑩ PENSILINA: copertura in vetro temperato su struttura portante idonea, verniciatura a ferro micaceo e recupero dalla struttura esistente degli elementi metallici aventi funzione estetica e testimonianza storica (riccioli).
- ⑪ GRATE PIANO TERRA/INTERRATO: verniciatura a ferro micaceo
- ⑫ RINGHIERE: verniciatura a ferro micaceo
- ⑬ Ripristino murature intonaci su spigoli deteriorati
- ⑭ Chiusura forature di impianti obsoleti

Prospetto lato vialetto
Sc. 1/100

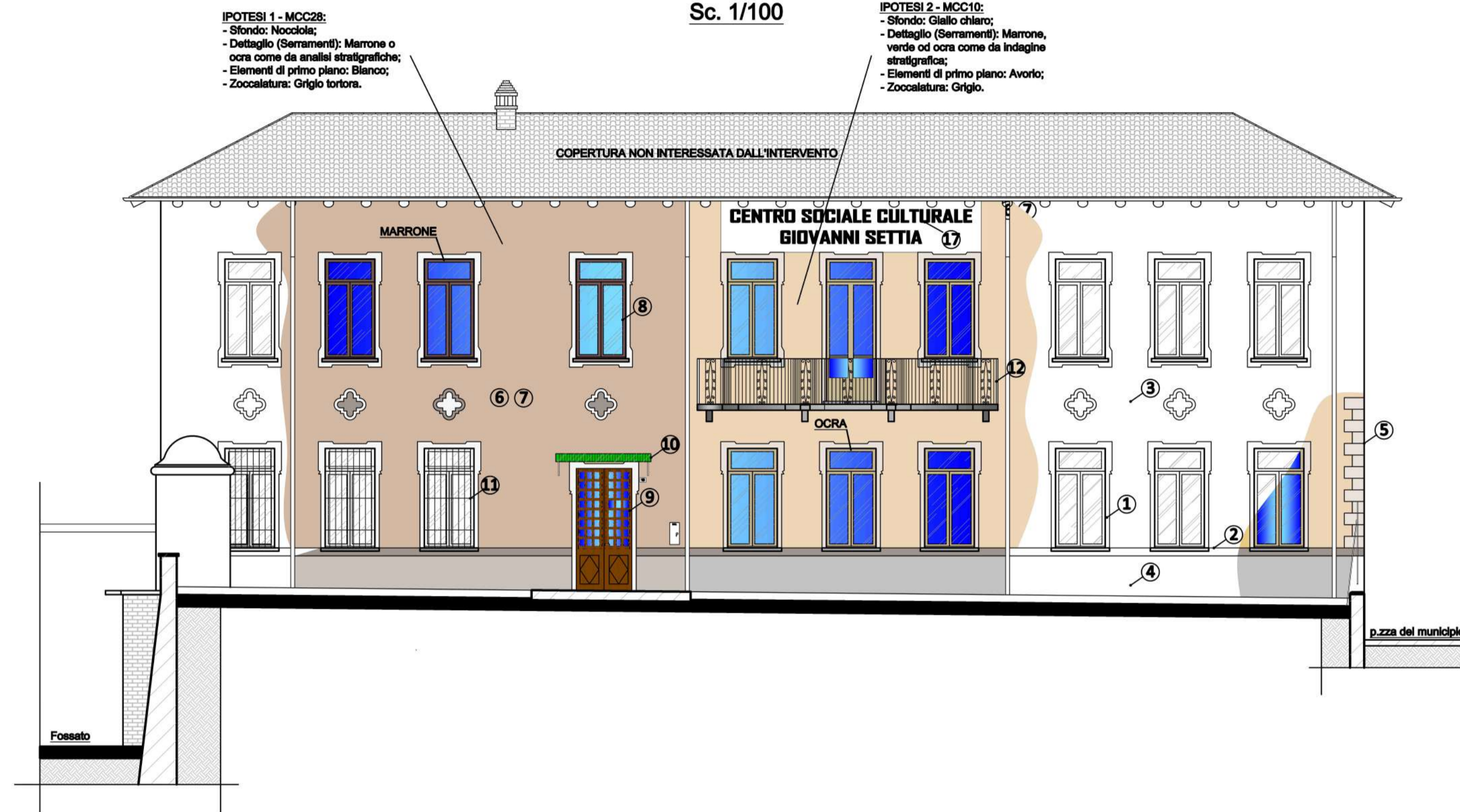

Prospetto lato p.zza del Municipio
Sc. 1/100

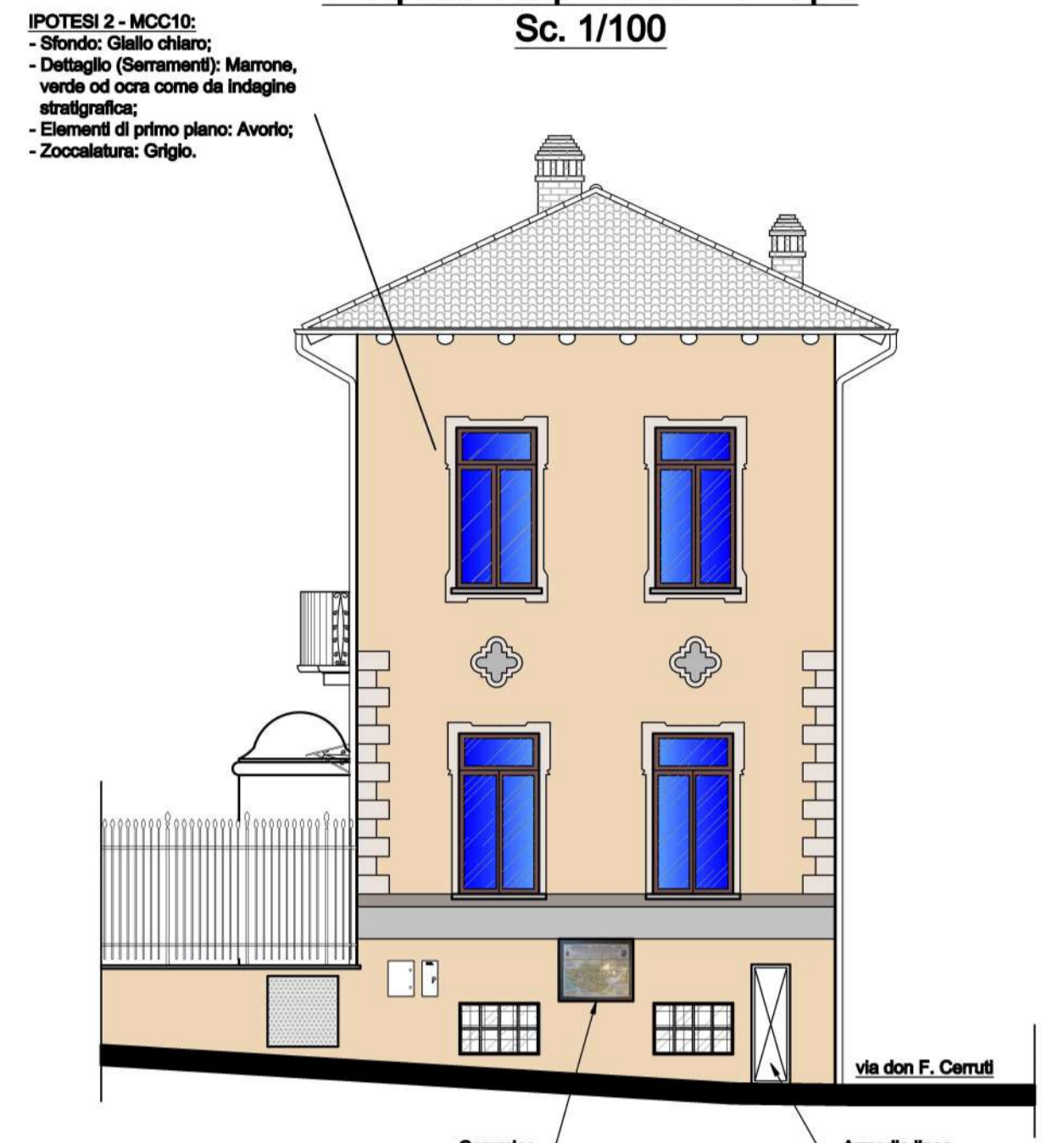

Prospetto lato via Don F. Cerruti
Sc. 1/100



Prospetto lato fossato
Sc. 1/100

