

CIMITERO DI SALUGGIA - FABBRICATO DI SERVIZIO B) - WC - RILIEVO ARCHITETTONICO

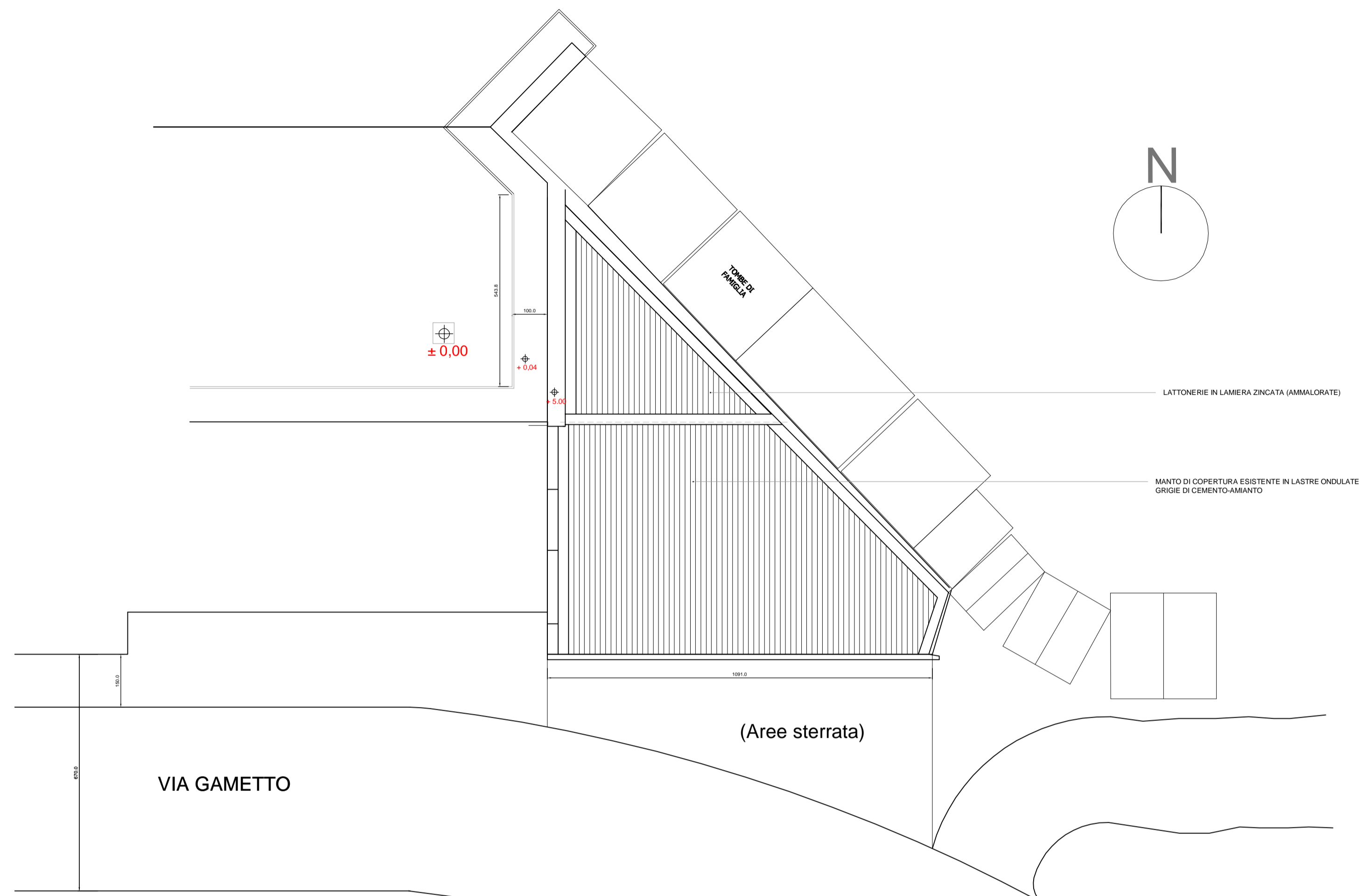

PIANTA PIANO TERRA

PIANTA DELLE COPERTURE

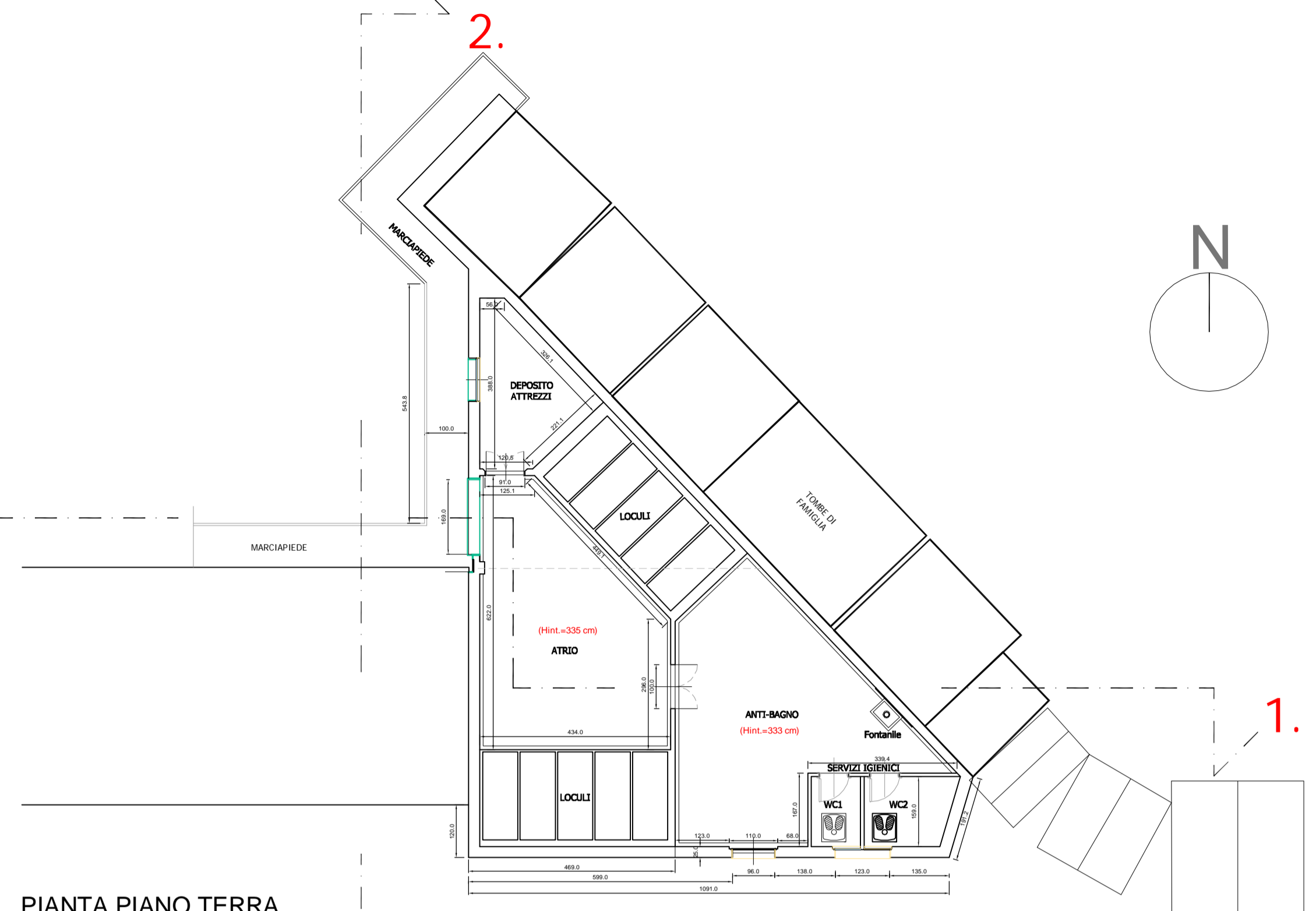
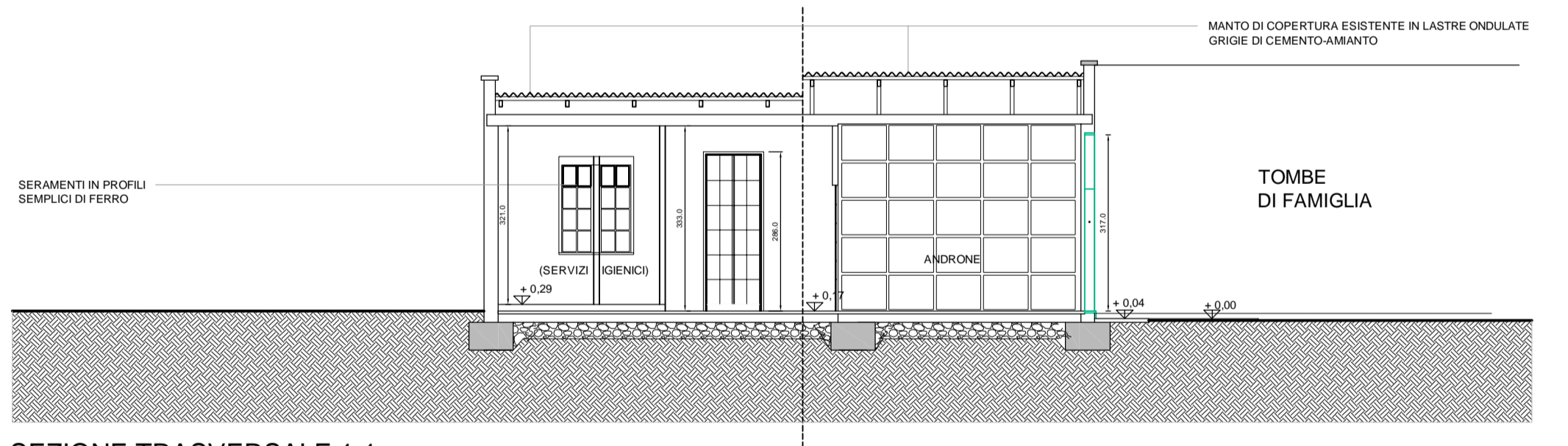

SEZIONE TRASVERSALE 1-1

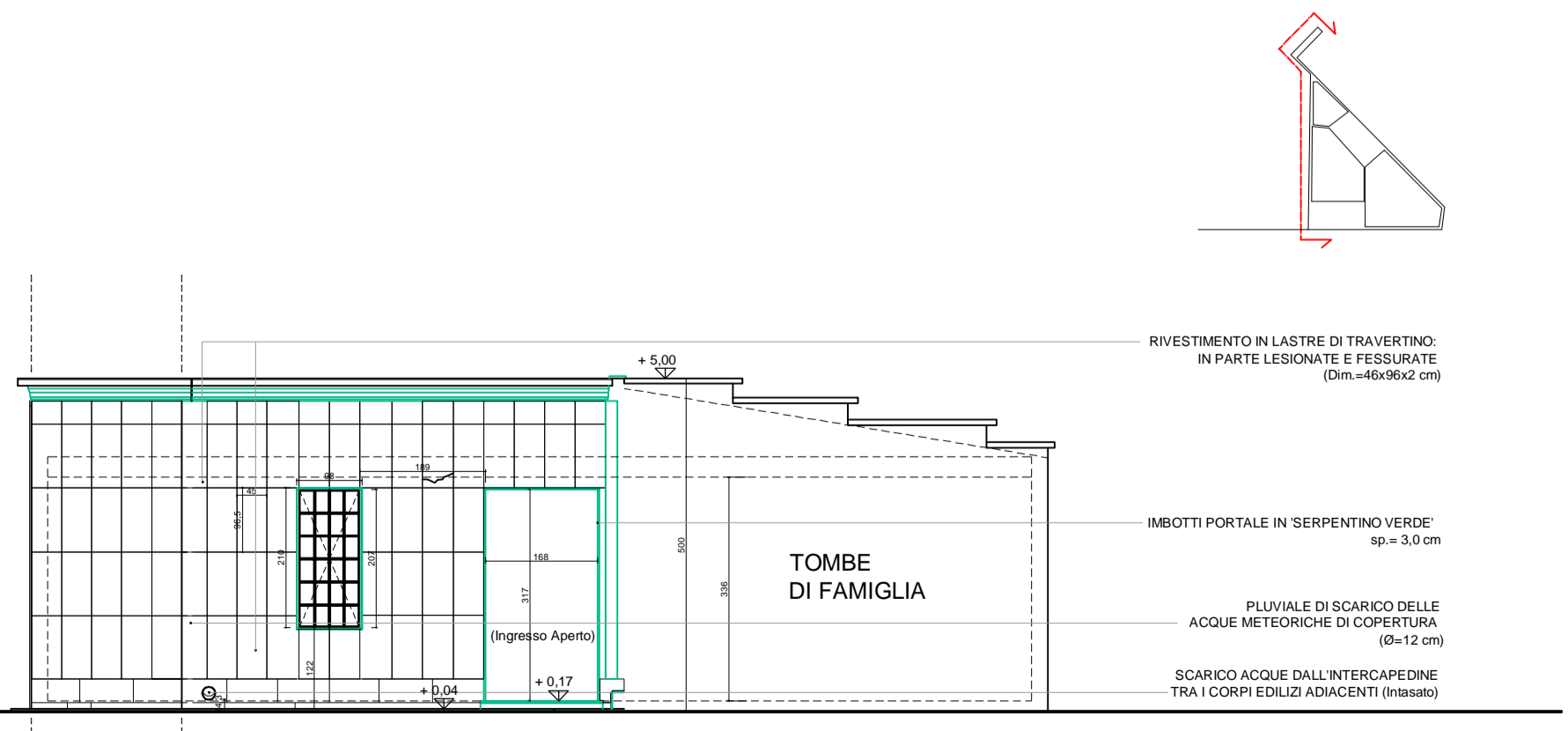

SEZIONE PROSPETTO A-A'

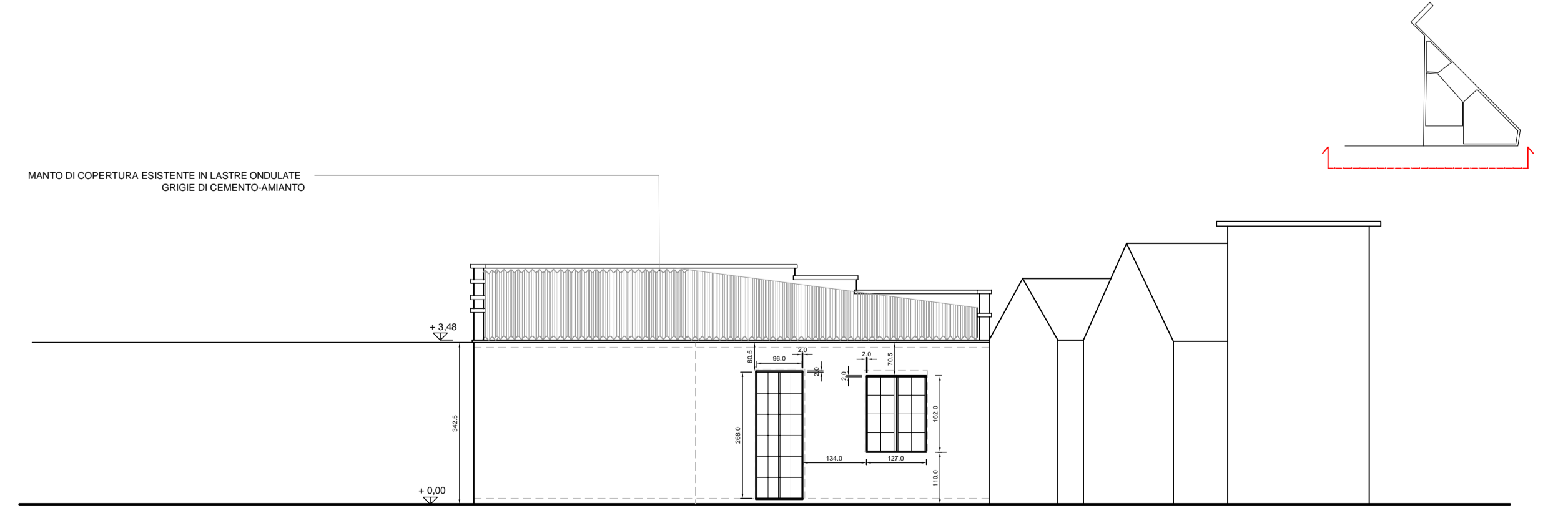

PROSPETTO SUD

TESTATA SUD delle CELLETTE OSSARIO

CORPO SERVIZI B) - FACCIATA PRINCIPALE (OVEST)

La Proprietà:

La Committenza:

Il Progettista e D.L.:

Ministero dei beni e delle attività culturali e del turismo

SOPRINTENDENZA BB.AA. del Piemonte (Palazzo SanPaolo) - C.so Cavallotti n.27, 28100, NOVARA Ref. te di Zona: Arch. Barbara CERROCCI

OGGETTO: Immobile sottoposto a Tutela ai sensi Art.10-12 del D.Lgs n°42/2004 -> RICHIESTA DI AUTORIZZAZIONE: ad eseguire le opere ai sensi Art.21-22 del D.Lgs. n.42/2004 e smi.

REGIONE PIEMONTE

Provincia di Vercelli

Comune di SALUGGIA

OGGETTO:
Lavori e opere di:
"RIQUALIFICAZIONE DE MESSA IN SICUREZZA DEI DUE FABBRICATI FUNZIONALI DEL CIMITERO COMUNALE" in Via Don Carra a Saluggia.

Proprietà:
COMUNE DI SALUGGIA, P.za Municipio n.16, 13040, Saluggia (VC).

Committente:
AMMINISTRAZIONE DI
COMUNE DI SALUGGIA, P.za Municipio n.16, 13040, Saluggia (VC).

Progettista architettonico:
Architetto Luca MARRAGHINI - Studio Architetture
Via Piave n.1 - IVEA, 10015 (TO), T-F 0125-42.40.74,
e-mail: luca.marraghini@fastwebnet.it

OGGETTO: PROGETTO DI FATTIBILITA' TECNICO ED ECONOMICA / DEFINITIVO (ai sensi Art.23 del D.lgs n°50/2016 e smi)

DISEGNO: PF/D.Tav.5.RA

CONTENUTI:
FABBRICATO IN: RILIEVO ARCHITETTONICO DELLO STATO DI FATTO:
- PIANTE, SEZIONI E PROSPETTI.

SCALA: 1:100

Data: 10/04/2017

Incarico: 11/02/2005

Revisione N°1

Aggiornamenti: 08/04/2020

Comune: Saluggia (VC)

Comune: Saluggia (VC)

Comune: Saluggia (VC)