

CENTRO SETTIA



SOGGETTO PROPONENTE

COMUNE DI SALUGGIA
IL SINDACO
Firmino BARBERIS

IL RESPONSABILE DELL'AREA
LL.PP. e R.U.P.
Geom. Ombretta PEROLIO

PROGETTO ARCHITETTONICO:
Arch. Anna Chiara TAMPONE

VIA Casale Benne, 10 - 13040 SALUGGIA (VC)
TEL. 3483129300
E-MAIL: actampone@gmail.com

PROGETTO STRUTTURE:
Ing. Orazio MINELLA

VIA CIGLIANO, 13 - 13040 MONCRIVELLO (VC)
TEL. e FAX 0161.401631
E-MAIL: mail@studiominella.com
www.studiominella.com

oggetto:
PLANIMETRIA, PIANTE PIANO INTERRATO, TERRA, PRIMO, SEZIONI - Stato di fatto

PROGETTO DEFINITIVO - ESECUTIVO				Numero tavola: A_1
scala:	codice:	data:	revisione:	
1:100	H725_DEF RCS_TAV_1	6/7/2021	00	

PLANIMETRIA
SC. 1/250

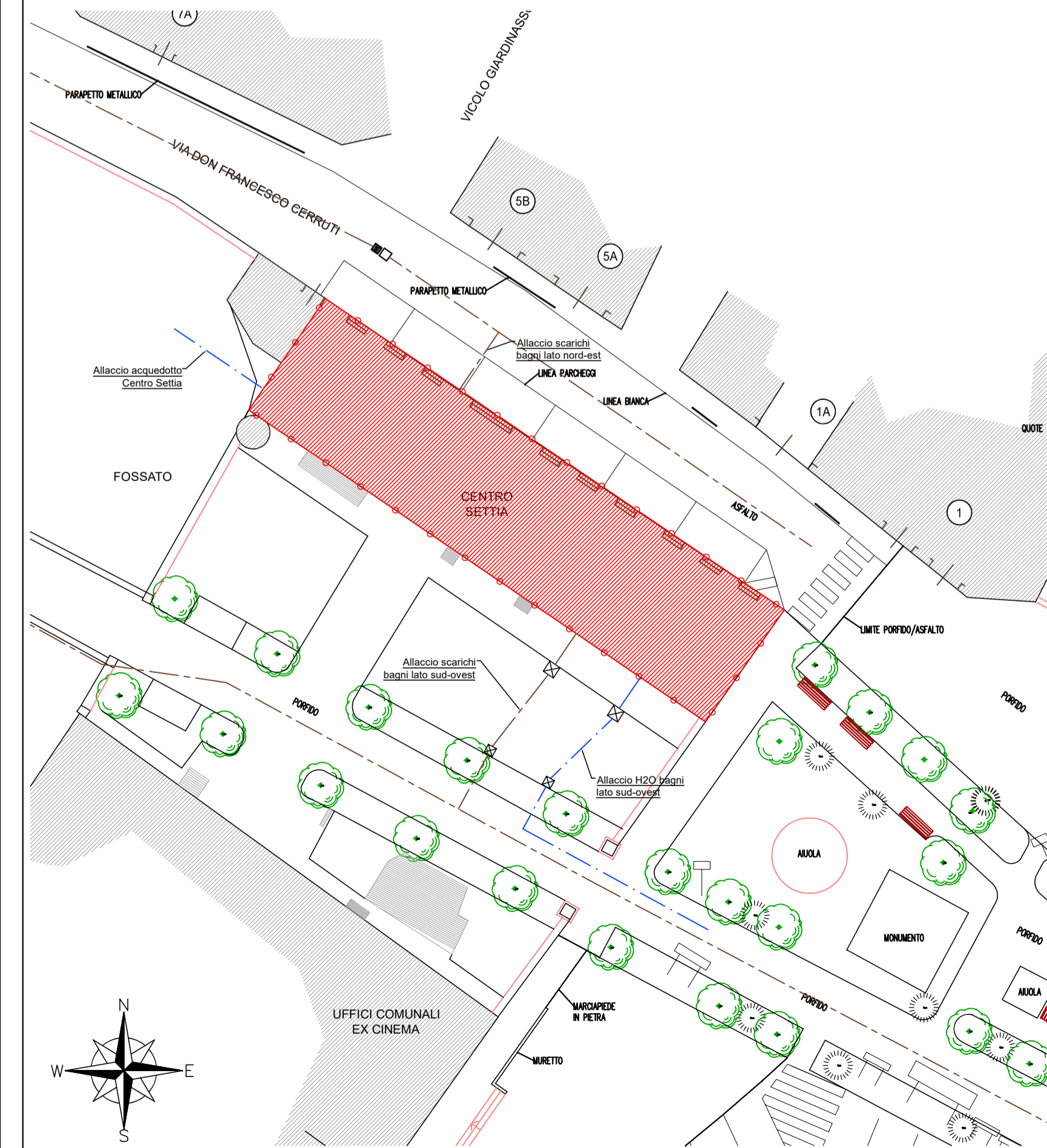

Pianta piano primo
Sc. 1:100

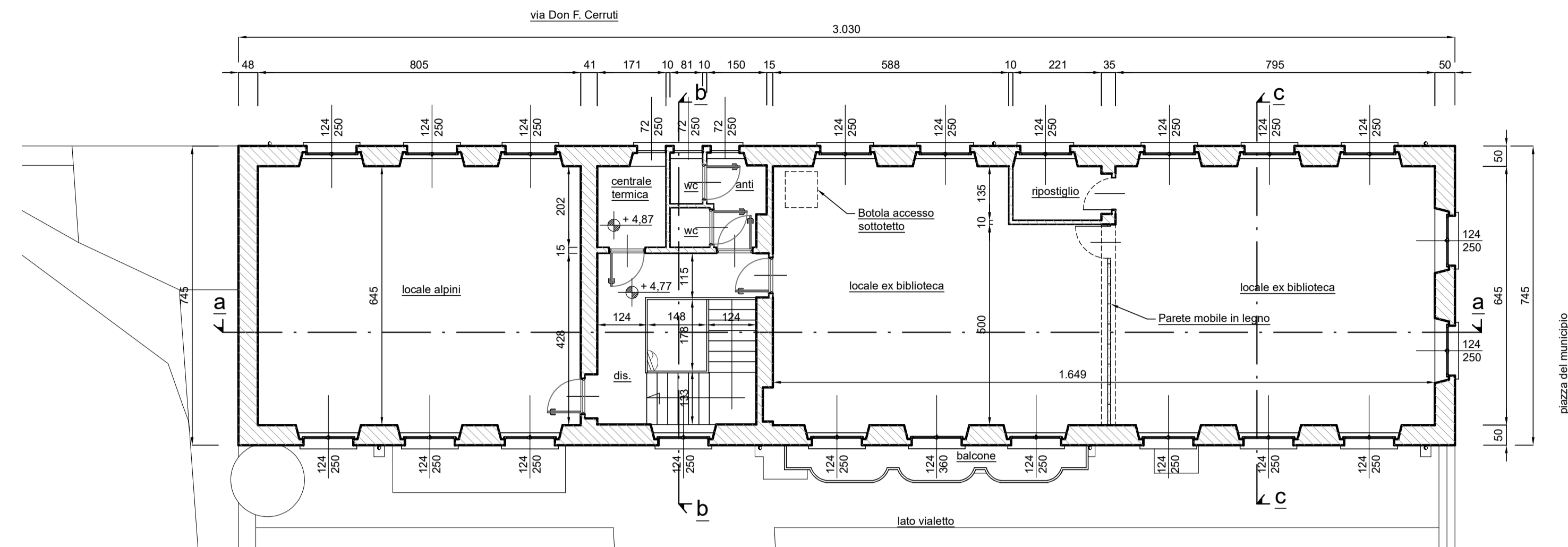

Pianta piano terra
Sc. 1:100

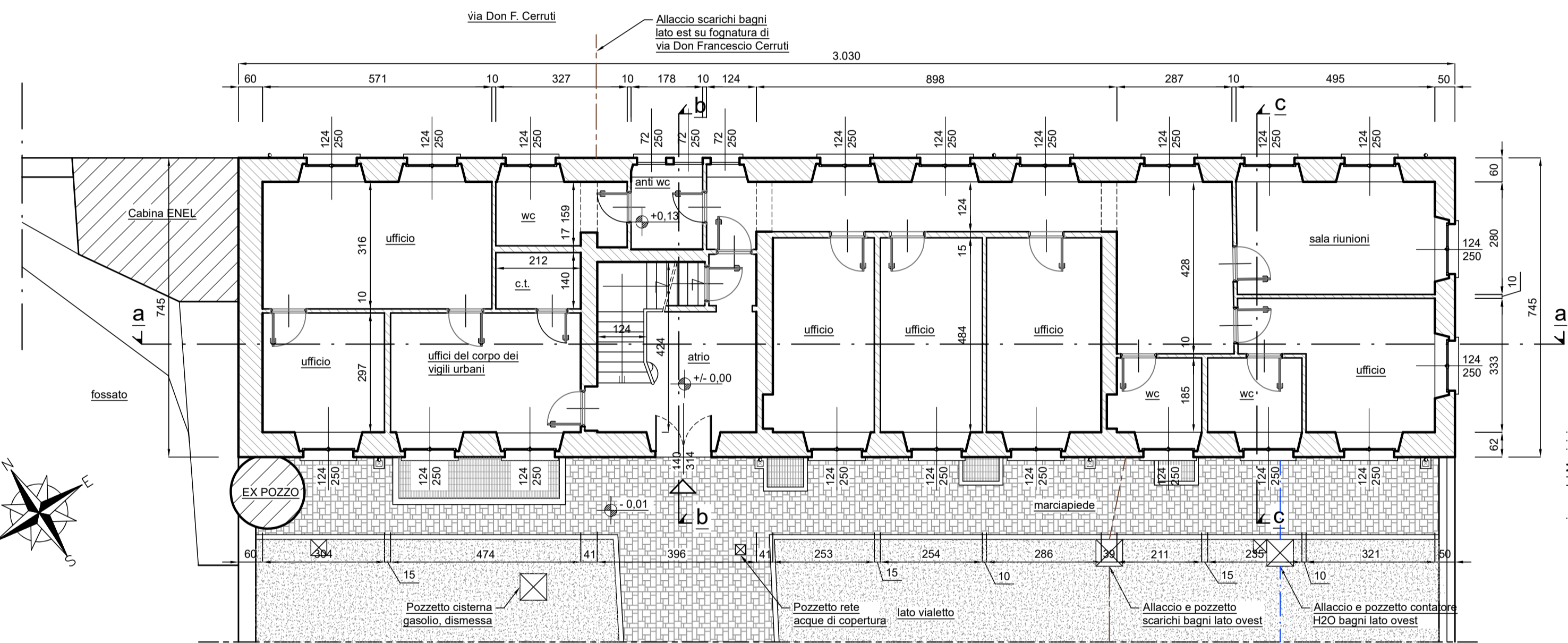

Pianta piano interrato
Sc. 1:100

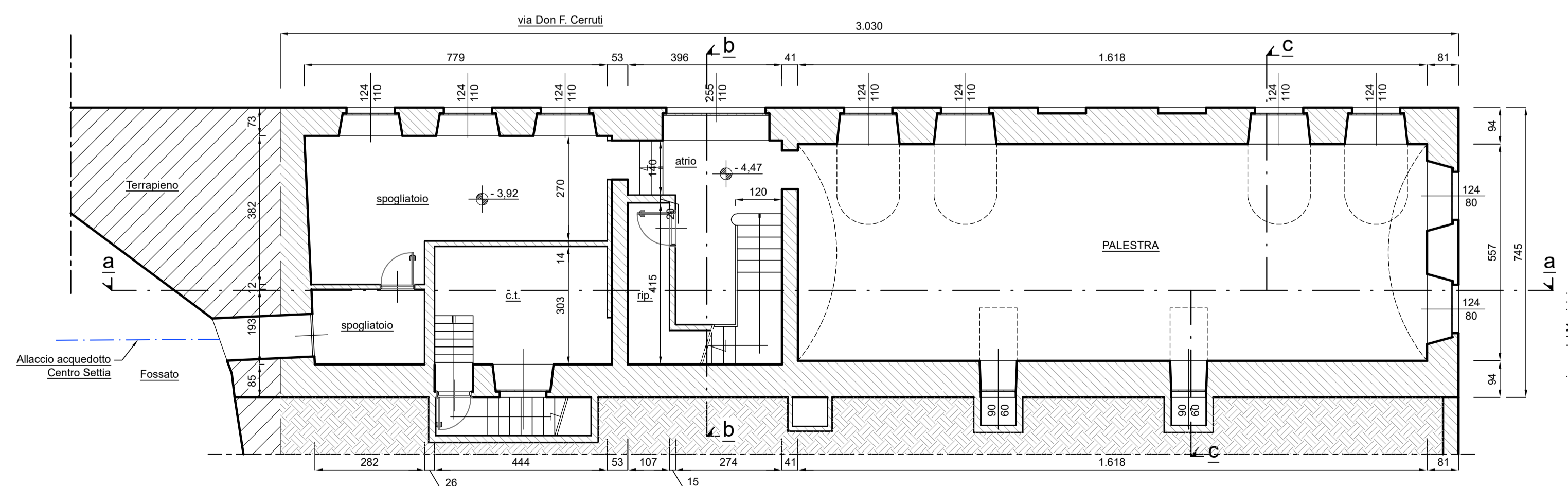

Sezione b-b
Sc. 1/100

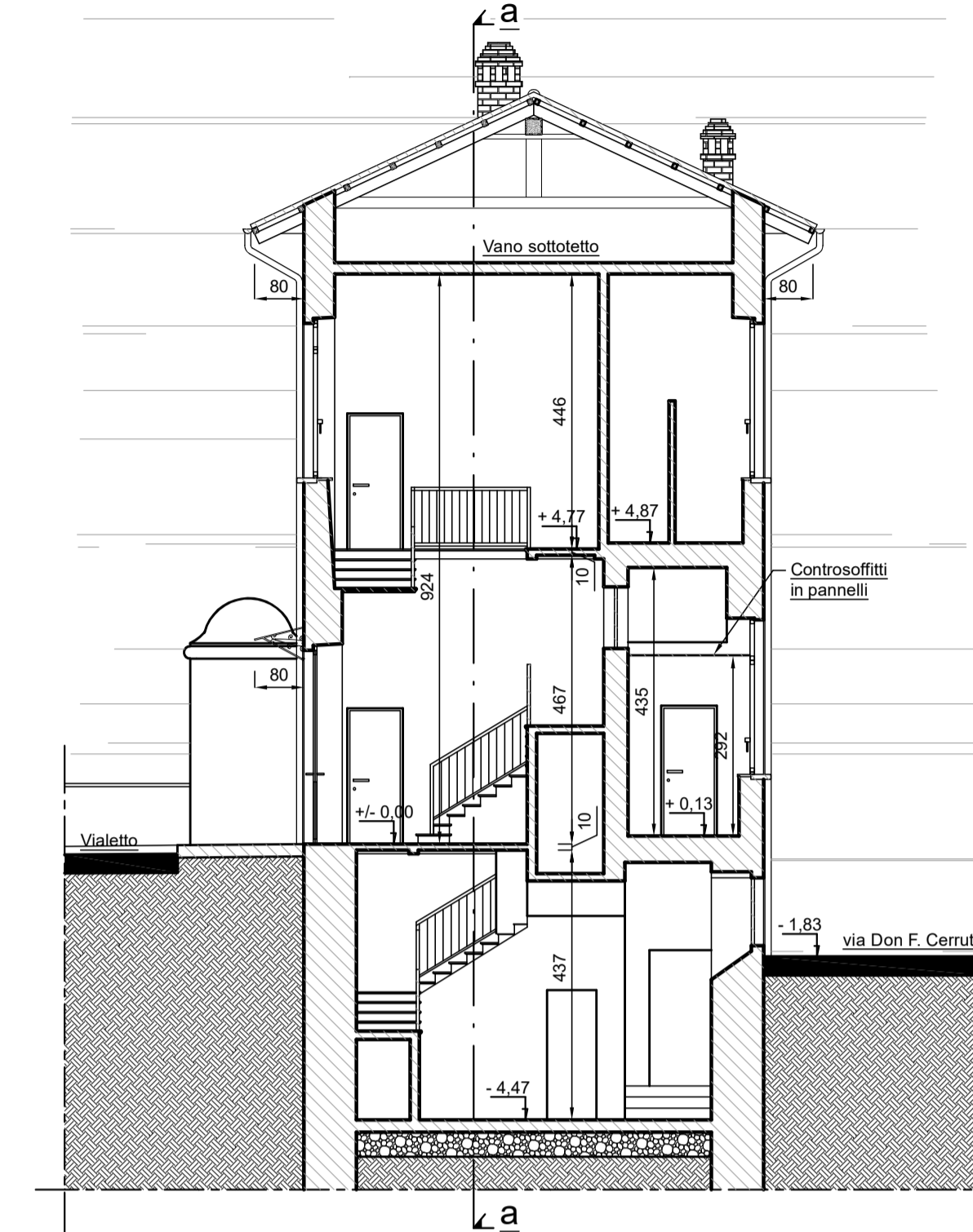

Sezione c-c
Sc. 1/100

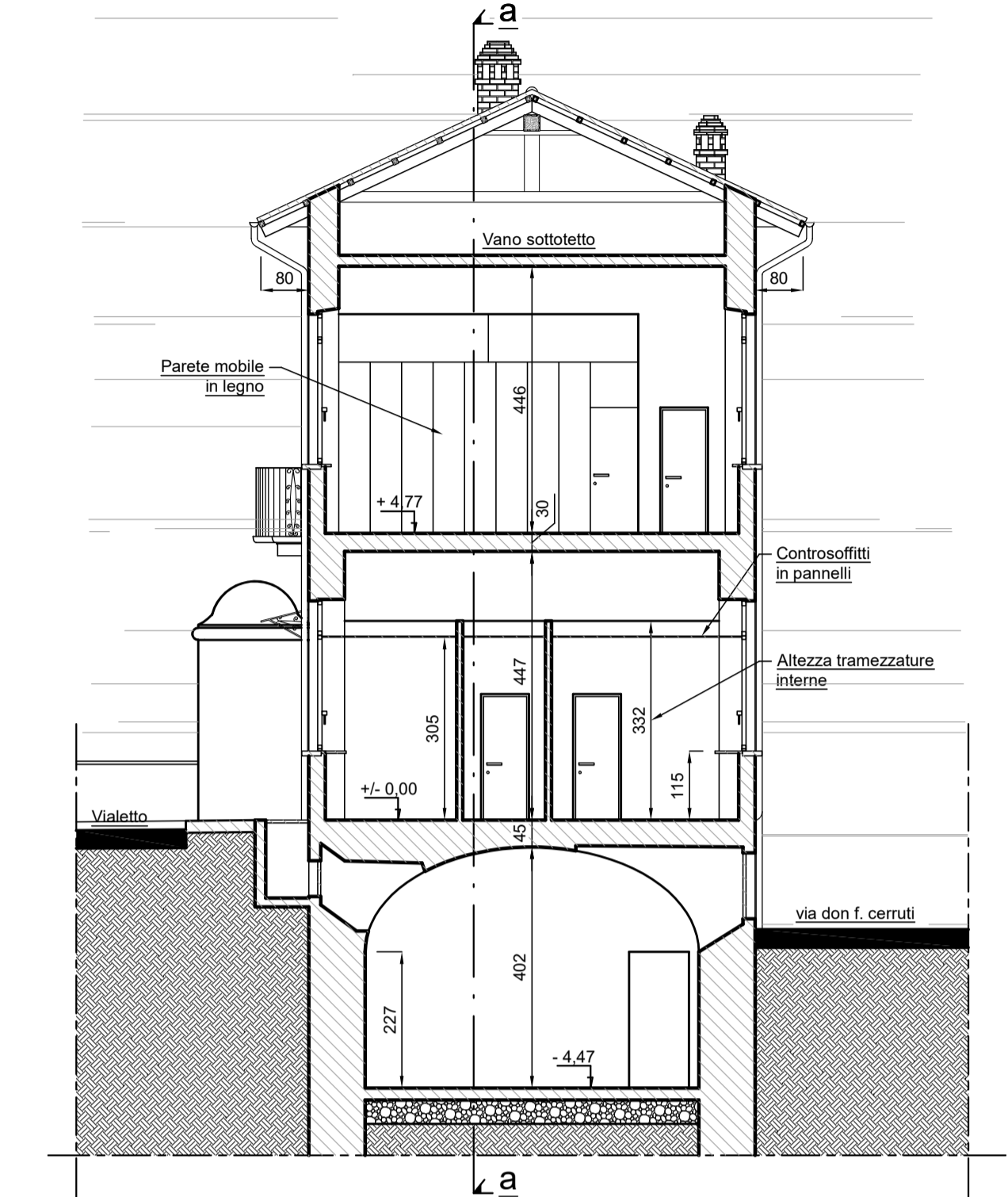

Sezione A-A
Sc. 1/100

