SADO - associati
Ingegneria e Architettura

Arch. Antonello Sado
Via del Mille, 42/a
10123 - Torino
Tel. 011.19706499 - Fax 011.19706499
e-mail antonello.sado@tiscalinet.it

Ing. Angelo Sado
Via G.Bove, 14
10129 - Torino
Tel. 011.505997 - Fax 011.505997
e-mail angelo.sado@fastwebnet.it

COLLABORATORI:
Arch. Alessandra Ghignone
Arch. Alessio Patrucco

Regione Piemonte

Provincia di Vercelli

COMUNE DI SALUGGIA

"Realizzazione Pista Ciclabile S.P.3 - Capoluogo/Frazione S.Antonino".

LOTTO "B" FUNZIONALE

PROGETTO ESECUTIVO

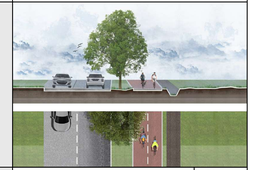

RESPONSABILE
U.T.C.
Geom. OMBRETTA PEROLIO

TITOLO

PLANIMETRIA GENERALE
STATO DI FATTO

DATA	Marzo 2021	ARCHIVIO	
REVISIONE		FILE	Esec pista ciclabile

TAVOLA **T.2Bb**
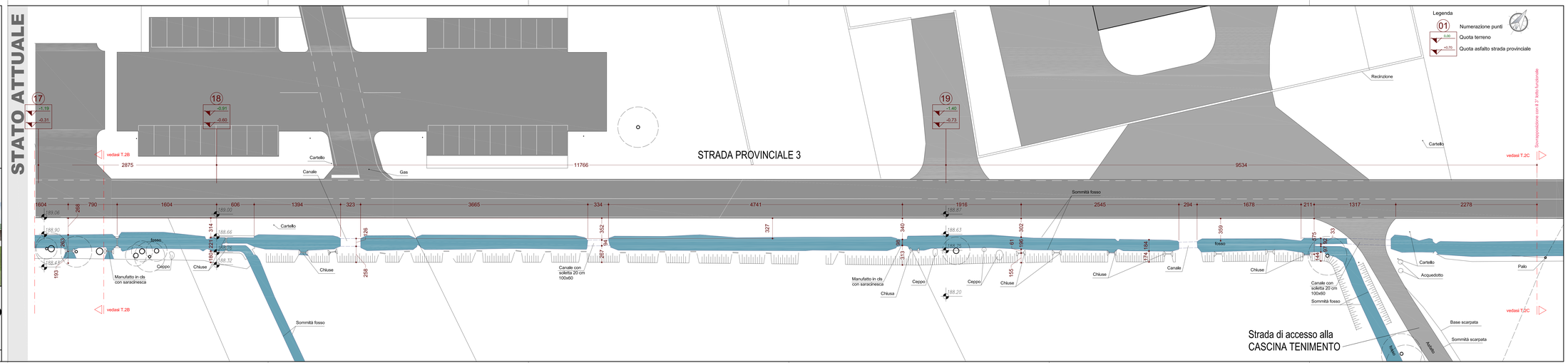
SCALA **1:200**