

PROVINCIA DI VERCELLI	COMUNE DI SALUGGIA	REGIONE PIEMONTE
REALIZZAZIONE AREA ECOLOGICA COMUNALE		
TAVOLA 1	STUDIO DI FATTIBILITA' TECNICO ECONOMICA/PROGETTO DEFINITIVO - INQUADRAMENTO- URBANISTICO	SCALE VARIE
COMUNE DI SALUGGIA		
RESPONSABILE DEL PROCEDIMENTO Geom. PEROLIO Ombretta	IL SINDACO BARBERIS Firmino	
IL PROGETTISTA: Geom. Giuseppe CAPRA C.F.: CPR GPP 77A04 C665S	STUDIO TECNICO ASSOCIATO  Geom. CAPRA Giuseppe Geom. BATTAGLIA Roberto P. IVA 02300890023	SPAZIO RISERVATO AL COMUNE
ARCHIVIO A-94/20/01	Via Fiume n° 8 13040 SALUGGIA (VC) TEL. 0161-486161	DATA DICEMBRE 2021
FILE: A94-20 TAV. 1	e-mail : studiotecnicooprogeo@gmail.com	L.L. 1 di 2

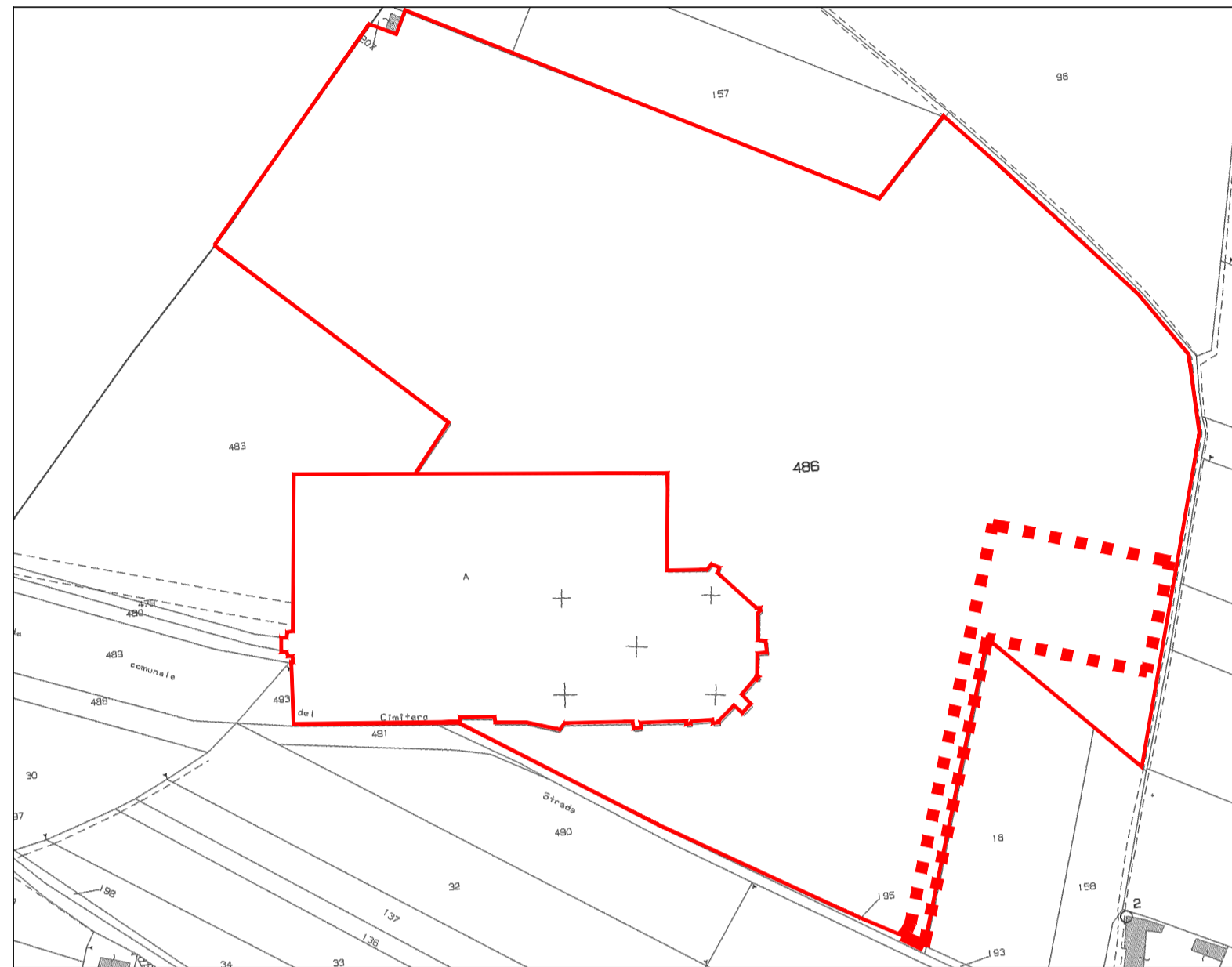

ESTRATTO CATASTALE
FOGLIO N. 18 MAPPALE 486

----- area oggetto d'intervento

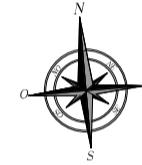

SCALA 1:2000

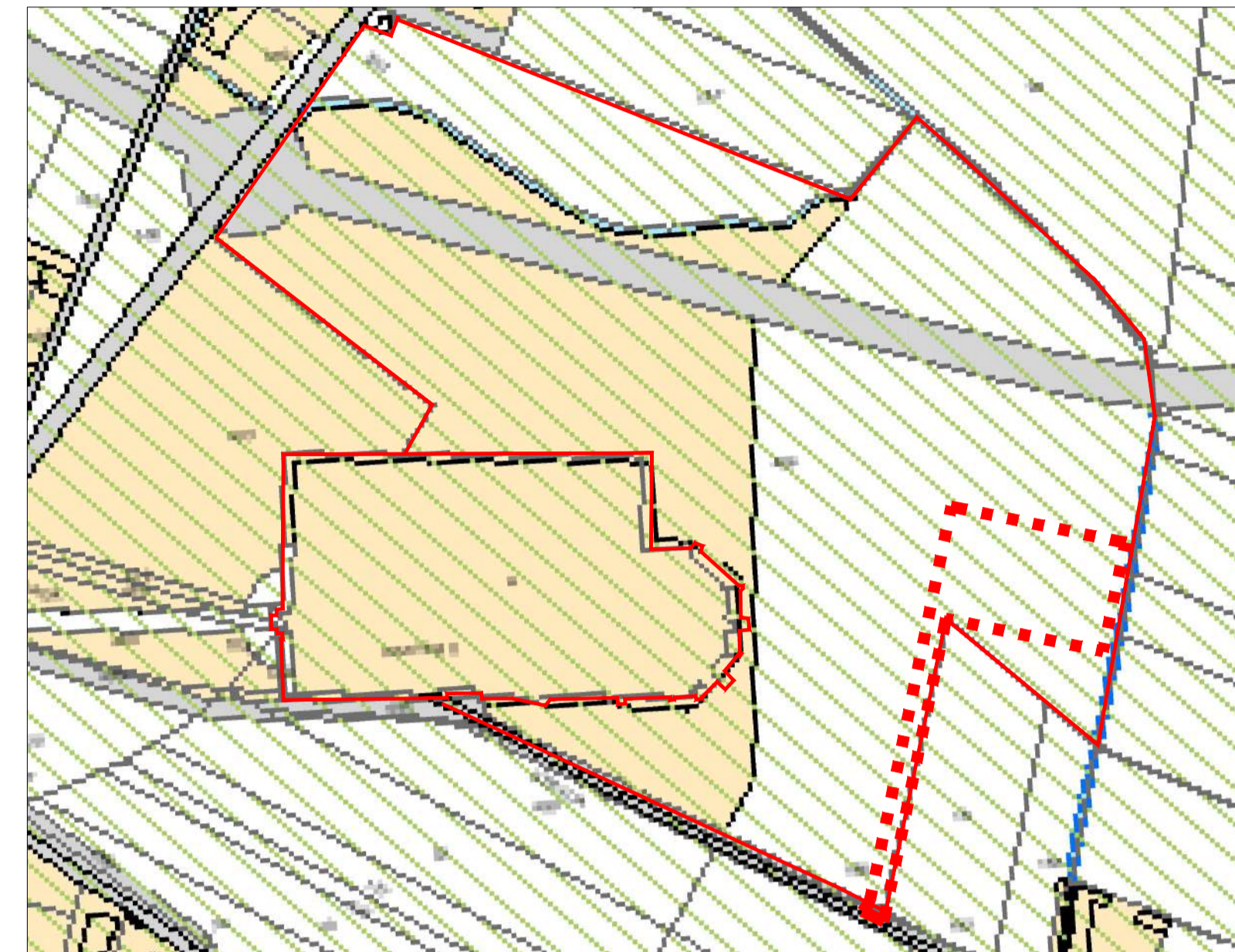

PR3-Sintesi della pericolosità geomorfologica e dell'idoneità
all'utilizzazione urbanistica-
Zona a scarsa pericolosità geomorfologica- art.70-

----- area oggetto d'intervento



SCALA 1:2000

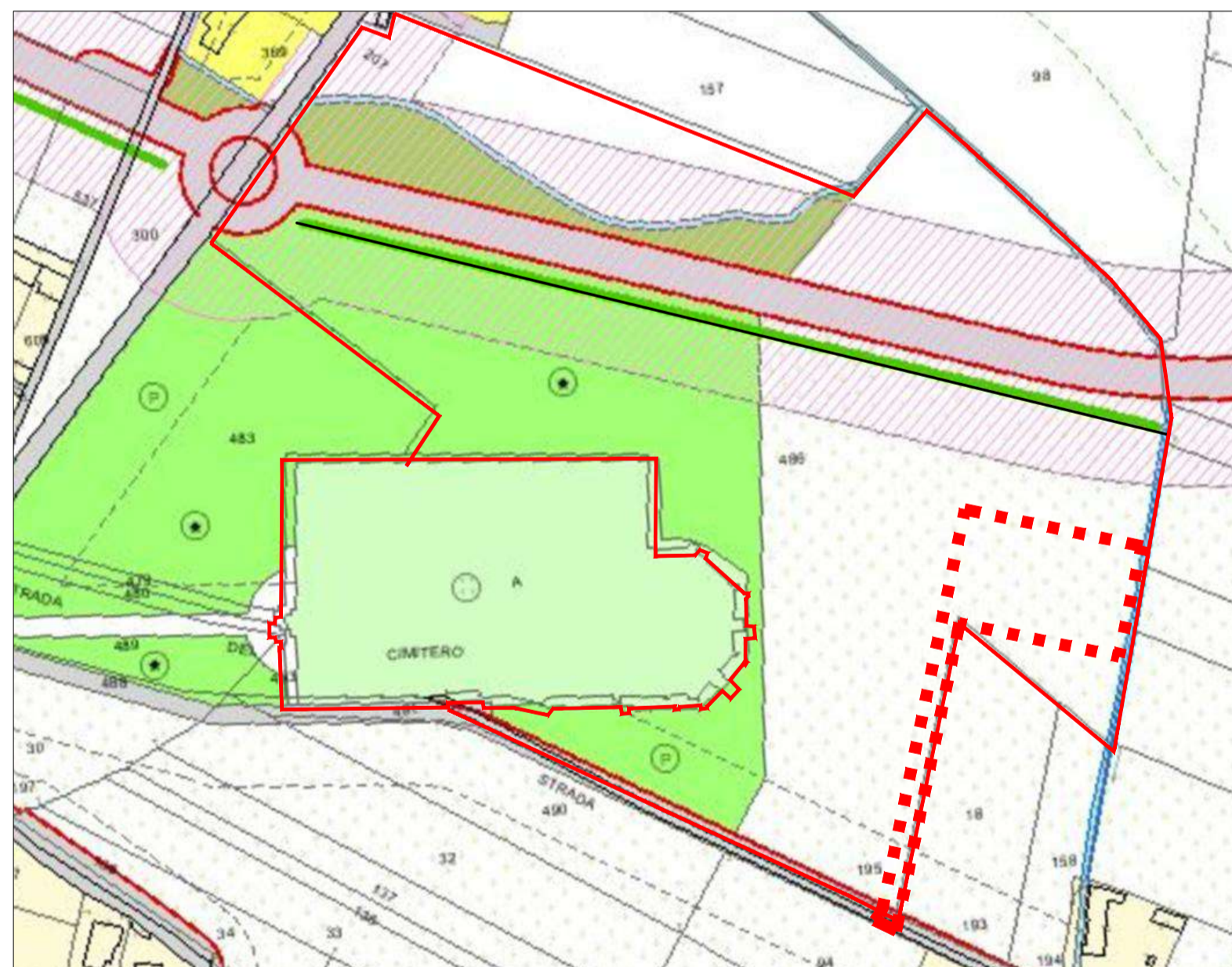

ESTRATTO P.R.G.C.
TAVOLA 3C5
S - Servizi sociali ed attrezzature a livello comunale
(Art. 21 Lur 56/1977)
art.53 NTA

----- area oggetto d'intervento



SCALA 1:2000



ESTRATTO DA IMMAGINE SATELLITARE

----- area oggetto d'intervento



SCALA 1:2000