

PROVINCIA DI VERCELLI	COMUNE DI SALUGGIA	REGIONE PIEMONTE
REALIZZAZIONE AREA ECOLOGICA COMUNALE		
TAVOLA 1	STUDIO DI FATTIBILITA' TECNICO ECONOMICA/PROGETTO DEFINITIVO - INQUADRAMENTO- URBANISTICO- ASSESTAMENTO FINALE	SCALE VARIE
COMUNE DI SALUGGIA RESPONSABILE DEL PROCEDIMENTO Geom. PEROLIO Ombretta		
IL PROGETTISTA: Geom. Giuseppe CAPRA C.F.: CPR GPP 77A04 C665S	STUDIO TECNICO ASSOCIATO  Geom. CAPRA Giuseppe Geom. BATTAGLIA Roberto P. IVA 02300890023	SPAZIO RISERVATO AL COMUNE
ARCHIVIO A-94/20/01	Via Fiume n° 8 13040 SALUGGIA (VC) TEL. 0161-486161	DATA DICEMBRE 2022
FILE: A94-20 TAV. 1	e-mail : studiotecnicoproggeo@gmail.com	LL 1 di 2

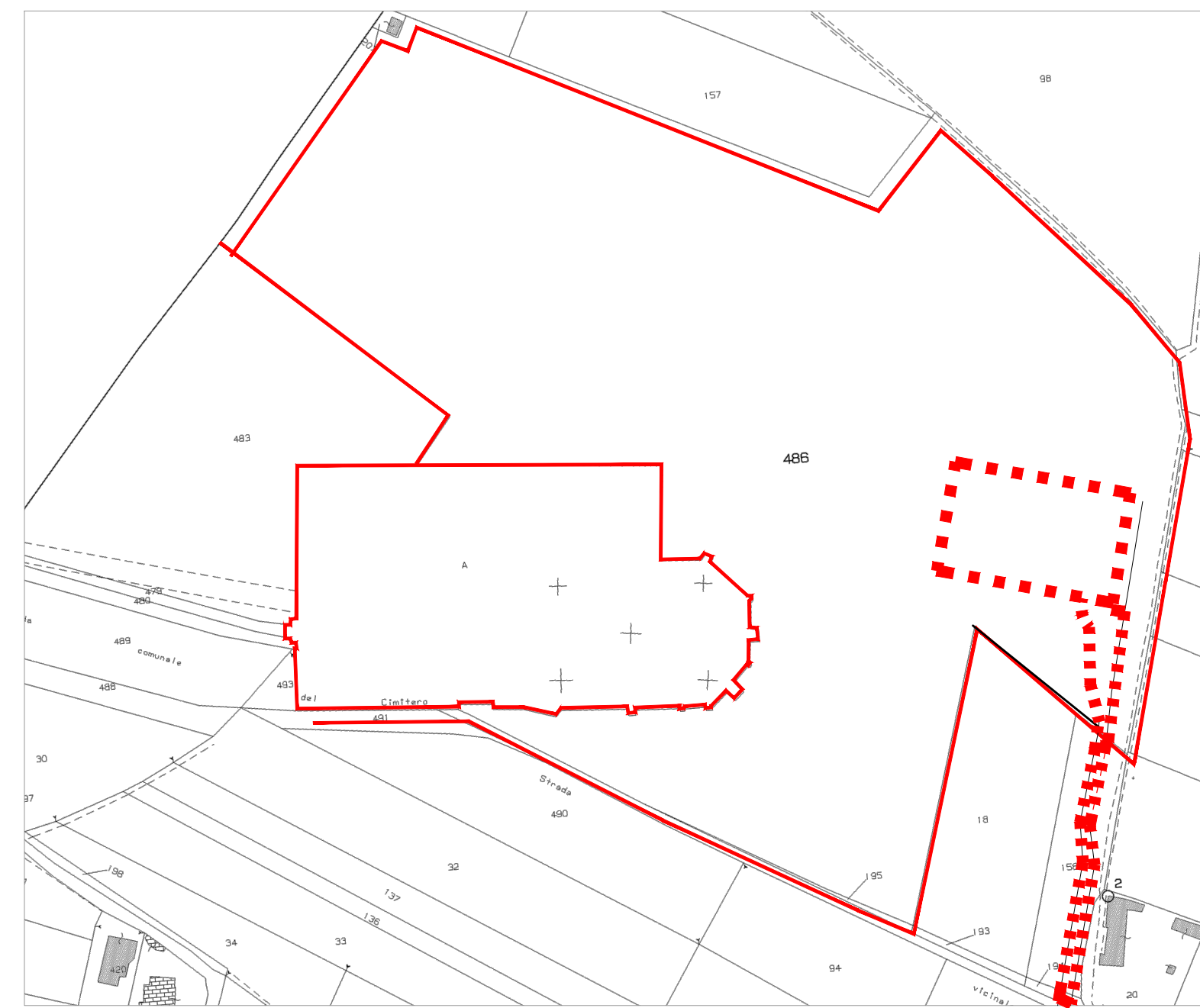

ESTRATTO CATASTALE
FOGLIO N. 18 MAPPALE 486
SCALA 1:2000
■■■■■■■■■■ AREA OGGETTO D'INTERVENTO

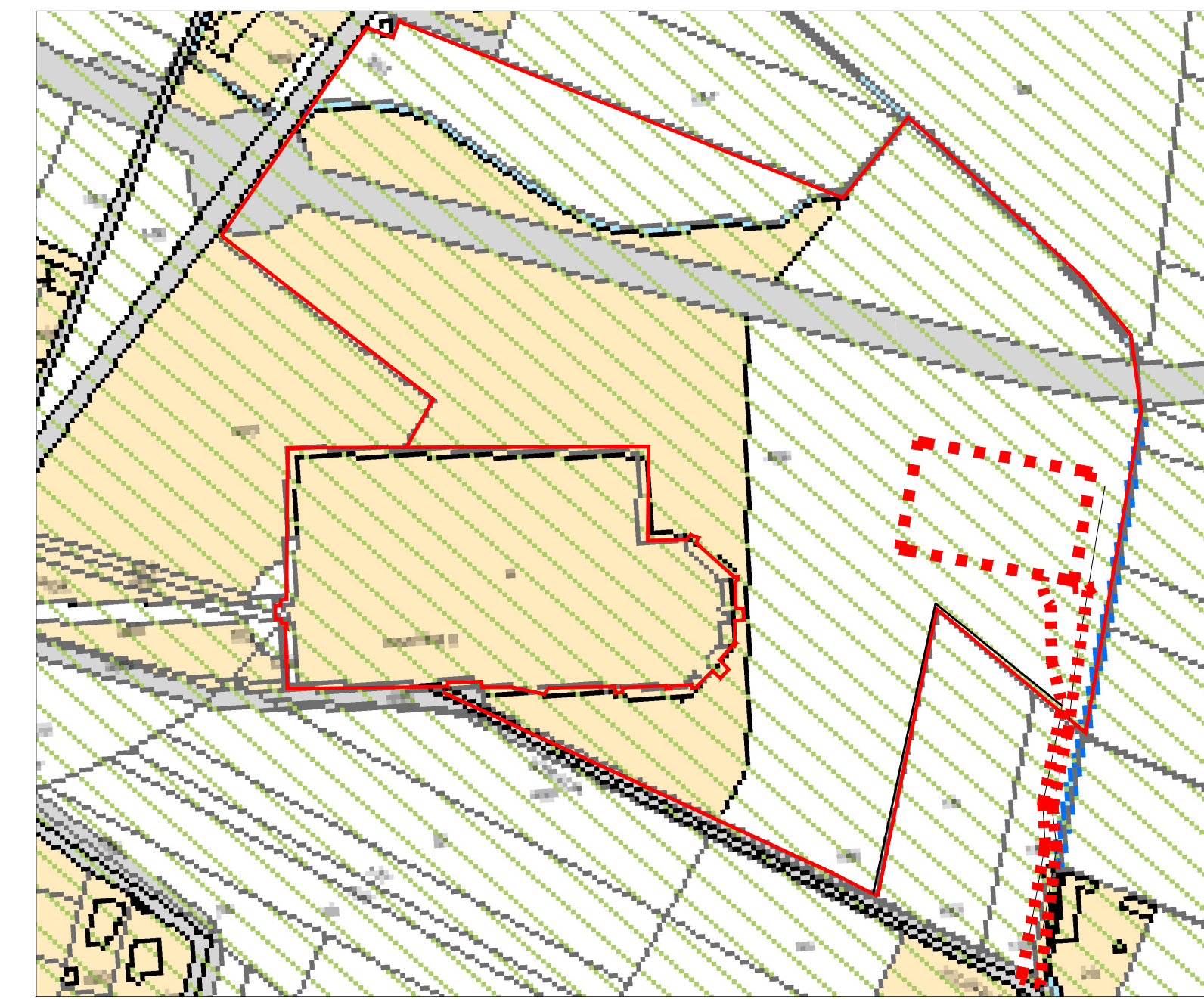

PR3-Sintesi della pericolosità geomorfologica e dell'idoneità
all'utilizzazione urbanistica-
-Zona a scarsa pericolosità geomorfologica- art.70-
■■■■■■■■■■ AREA OGGETTO D'INTERVENTO
SCALA 1:2000

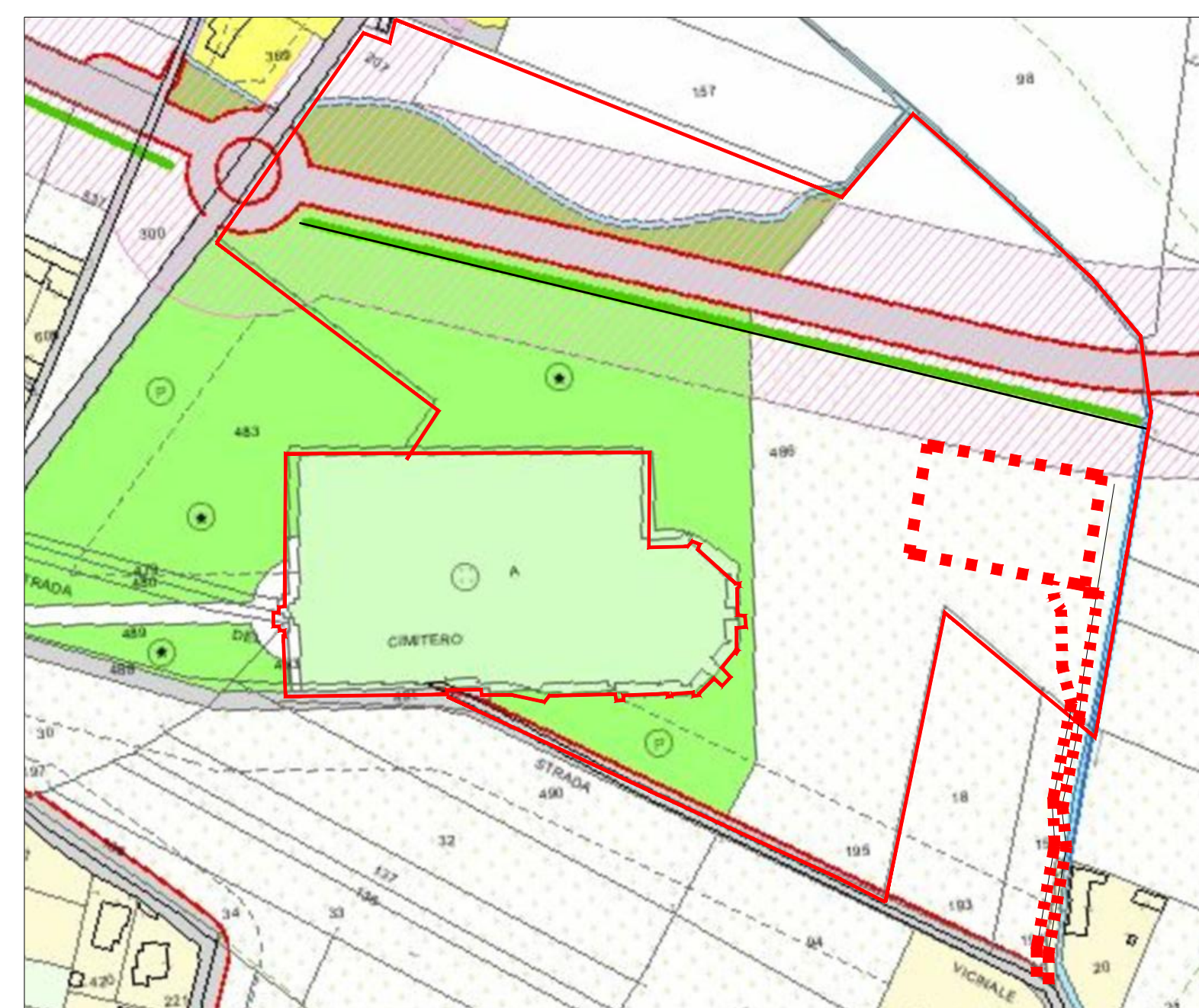

ESTRATTO P.R.G.C.
Art. 67- "Aree destinate ad attività Agricole"
■■■■■■■■■■ AREA OGGETTO D'INTERVENTO
SCALA 1:2000

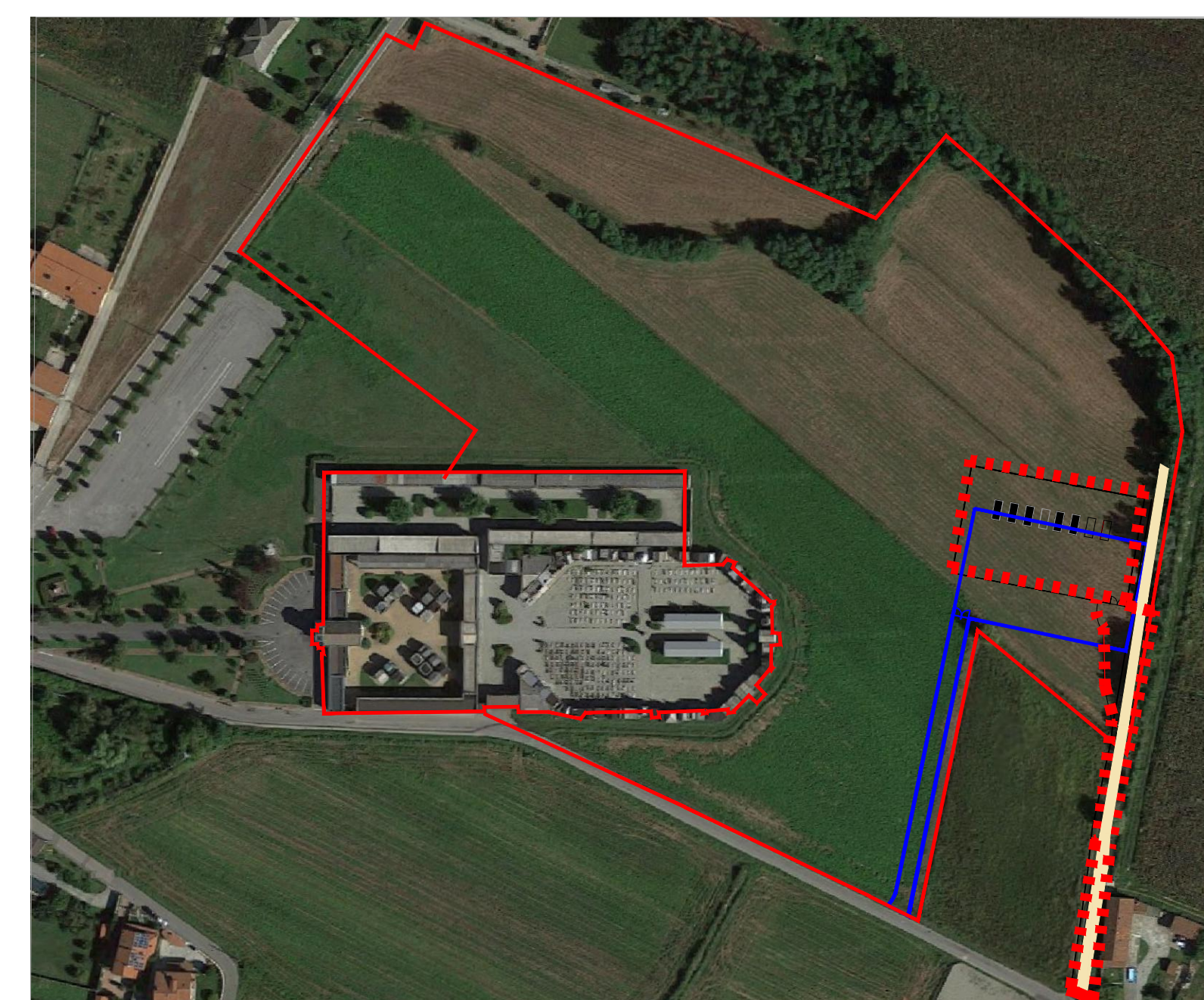

ESTRATTO DA IMMAGINE SATELLITARE
SCALA 1:2000
■■■■■■■■■■ OPERE REALIZZATE
■■■■■■■■■■ OPERE NON REALIZZATE
■■■■■■■■■■ STRADA ESISTENTE