

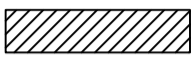

Legenda : indagine Termografica rilievo stacchi di intonaco incipienti

-  Zona con decoesione tra il supporto murario e l'intonaco
-  Zona con umidità residua
-  Rip.01 - Rip.03 Area di ripresa e riferimento scheda diagnostica
-  Aree con impedimento visivo causato da piante

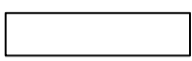
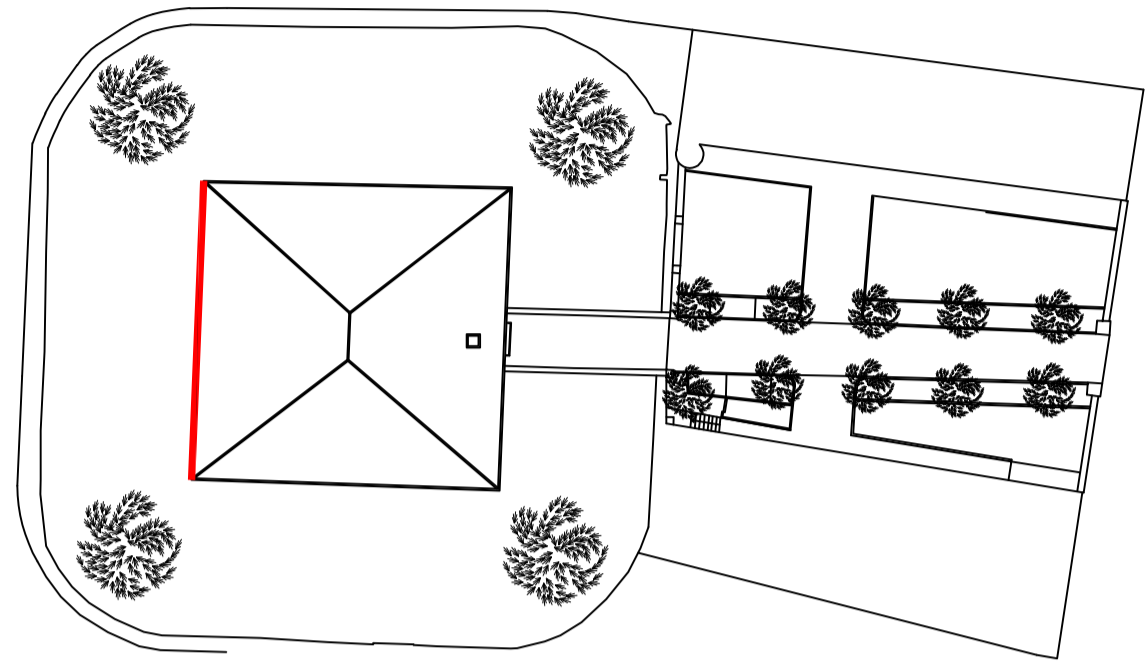

Localizzazione dell'intervento

PLANIMETRIA
Scala 1:500

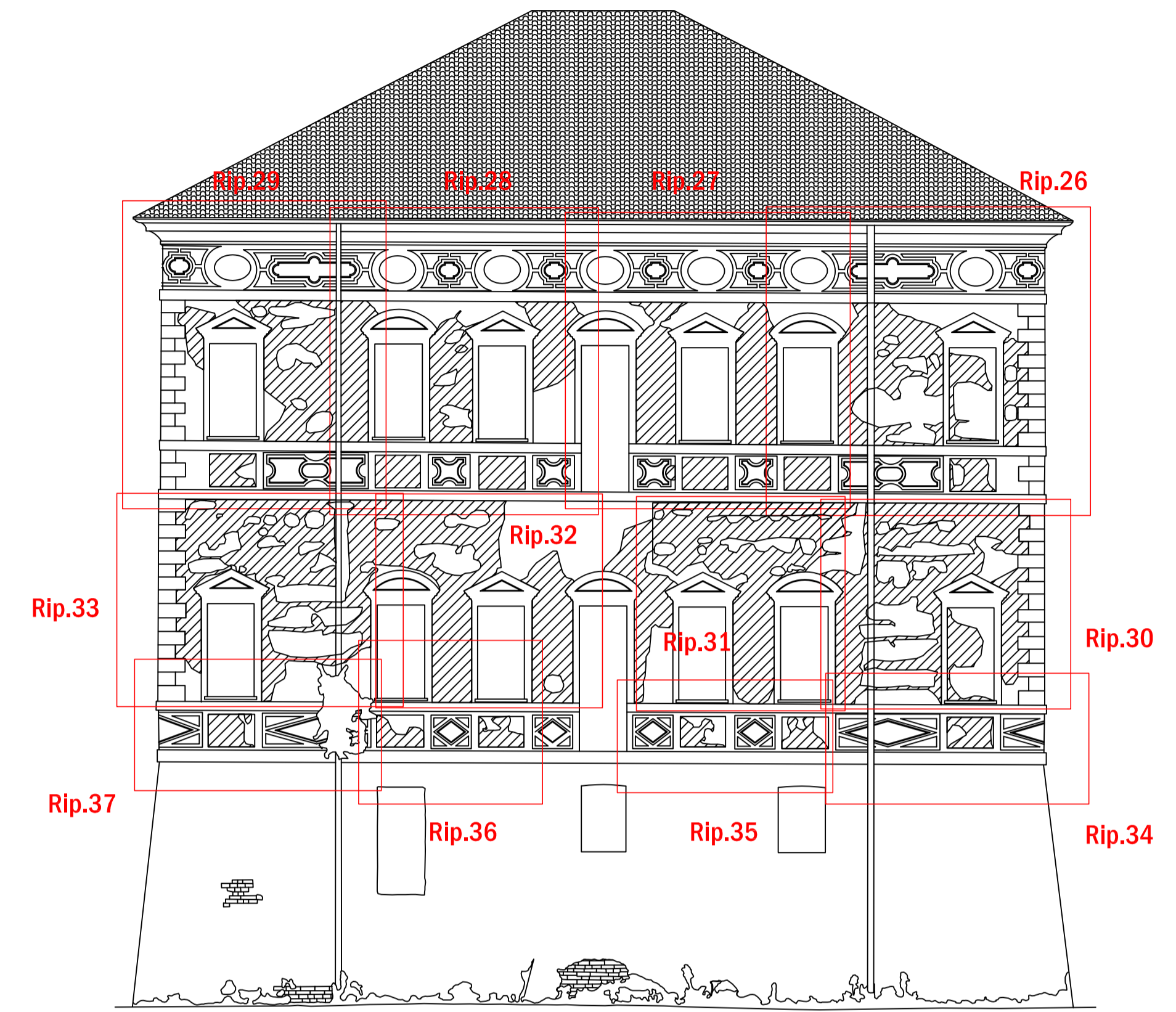
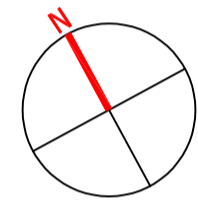

Rilievo stacchi di intonaci incipienti

PROSPETTO OVEST
Scala 1:100

STUDIO DI
ARCHITETTURA
**CARLO
ROSSO
EMANUELA
FORNARO**

COMMITTENTE
COMUNE DI SALUGGIA
Responsabile proc. PEROLIO Geom. Ombretta

PROGETTO
Lavori di restauro e rifunzionalizzazione Palazzo Pastoris

UBICAZIONE
Piazza del Municipio n.15
13040 Saluggia (VC)

OGGETTO
Prospetto Ovest
Analisi degli intonaci ammalorati e decoesi
Termografia e immagine da scansione laser

DATA
Dicembre 2020
SCALA
1:100

TIPOLOGIA
architettonico

TAVOLA
ESE 10

FASE
progetto esecutivo

AGGIORNAMENTI

RIFERIMENTI

PROGETTISTI
PROGETTO DEFINITIVO
Arch. Emanuela Fornaro

RICHIEDENTE
Comune di Saluggia
Piazza del Municipio n.15
13040 Saluggia (VC)
Partita IVA: 06397790023

Arch. Carlo Rosso

DIRETTORE LAVORI

IMPRESA



VIA S. CRISTOFORO 12
13100 VERCELLI
TEL. 0161 251721
FAX 0161 401155
P.I. 01785210029
info@studiorossofornaro.it

Documento di proprietà : STUDIO DI ARCHITETTURA ROSSO-FORNARO

A DISPOSIZIONE PER LE
VEDERAZIONI D'UFFICIO

RESPONSABILE UNICO DEL PROCEDIMENTO:
Geom. Ombretta PEROLIO



Immagine da scansione laser

PROSPETTO OVEST

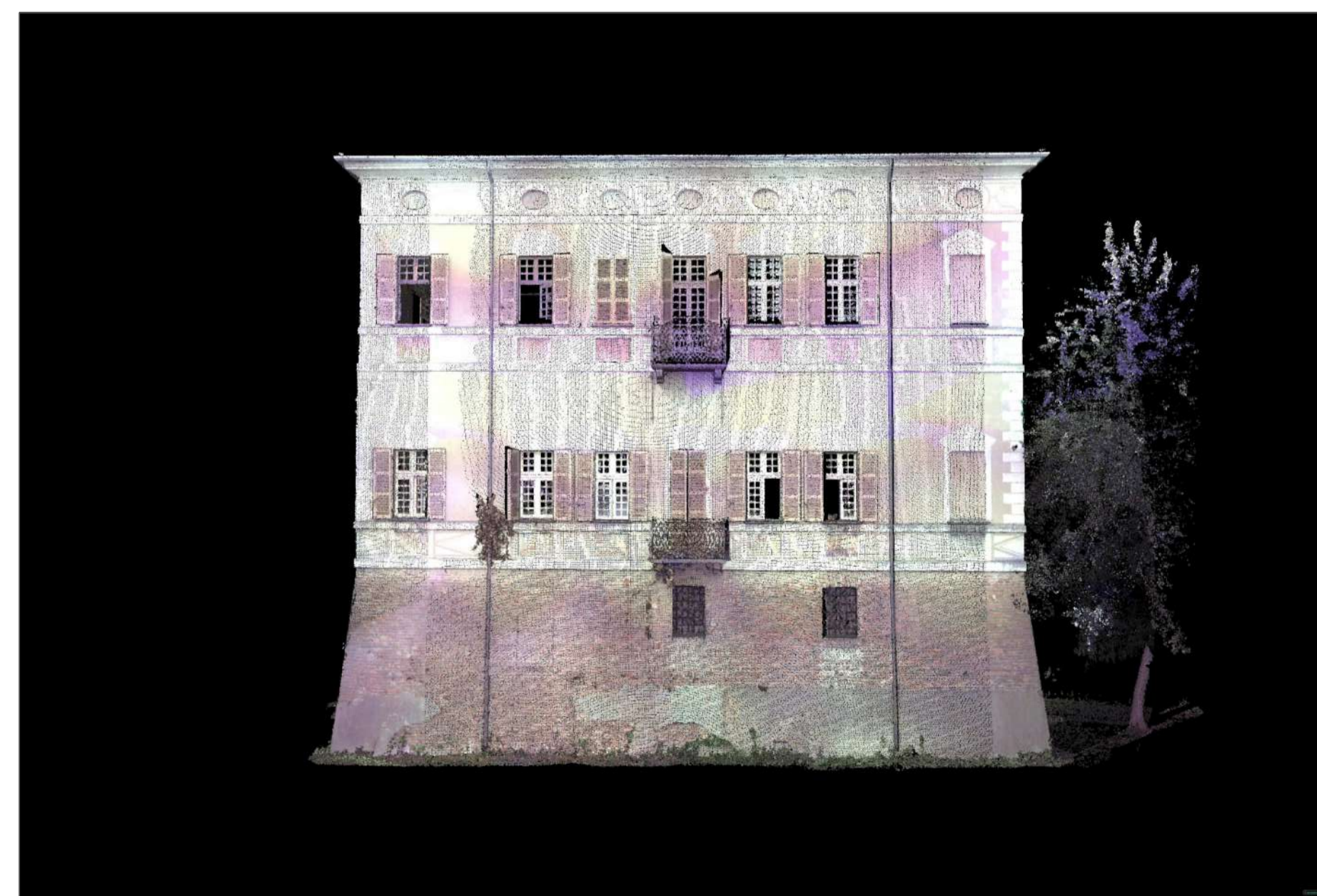
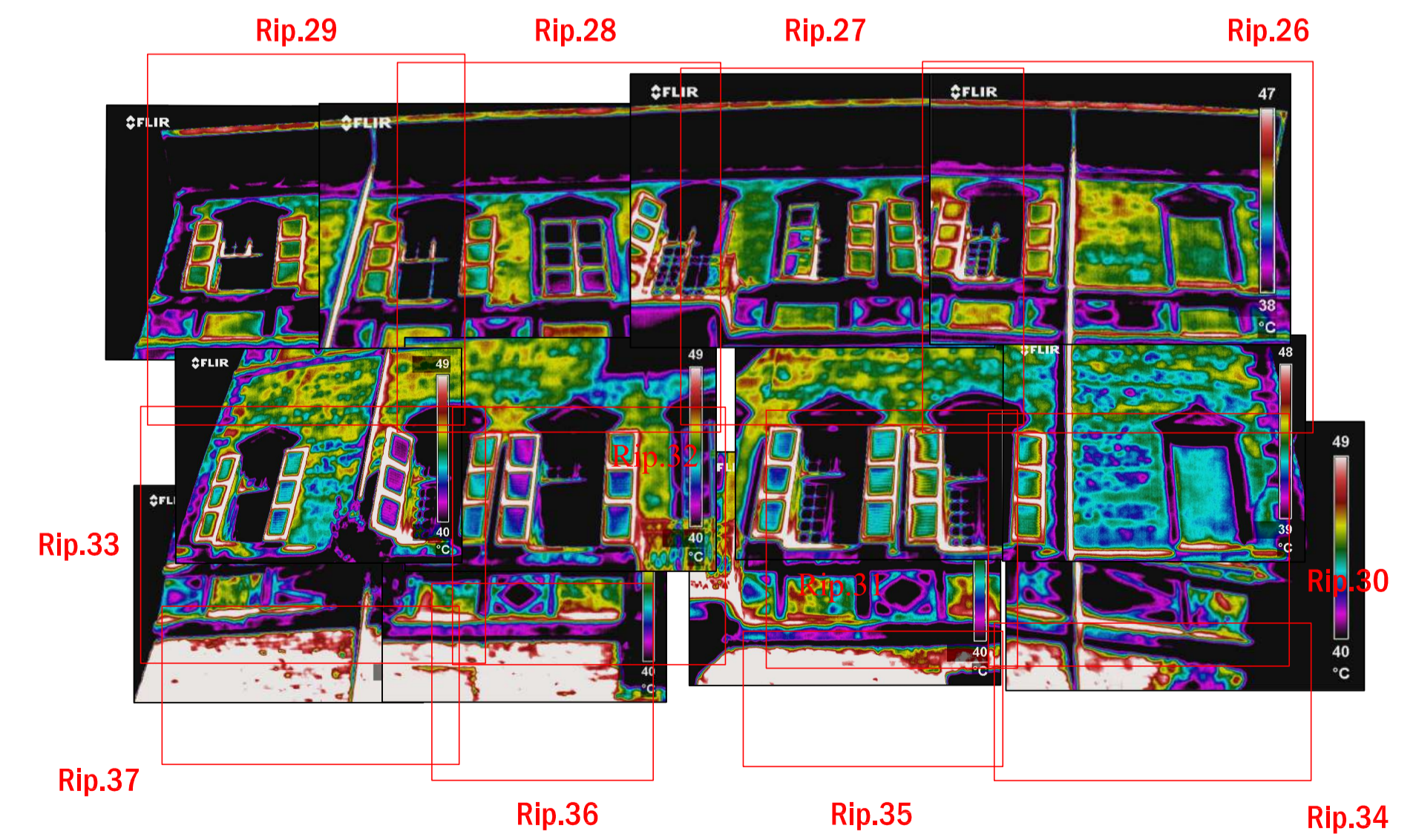

Ripresa Termografica (rilievo critico)

Aree con intonaco distaccato (colore giallo e rosso)