

PROSPETTO OVEST SU VIA DON CARRA

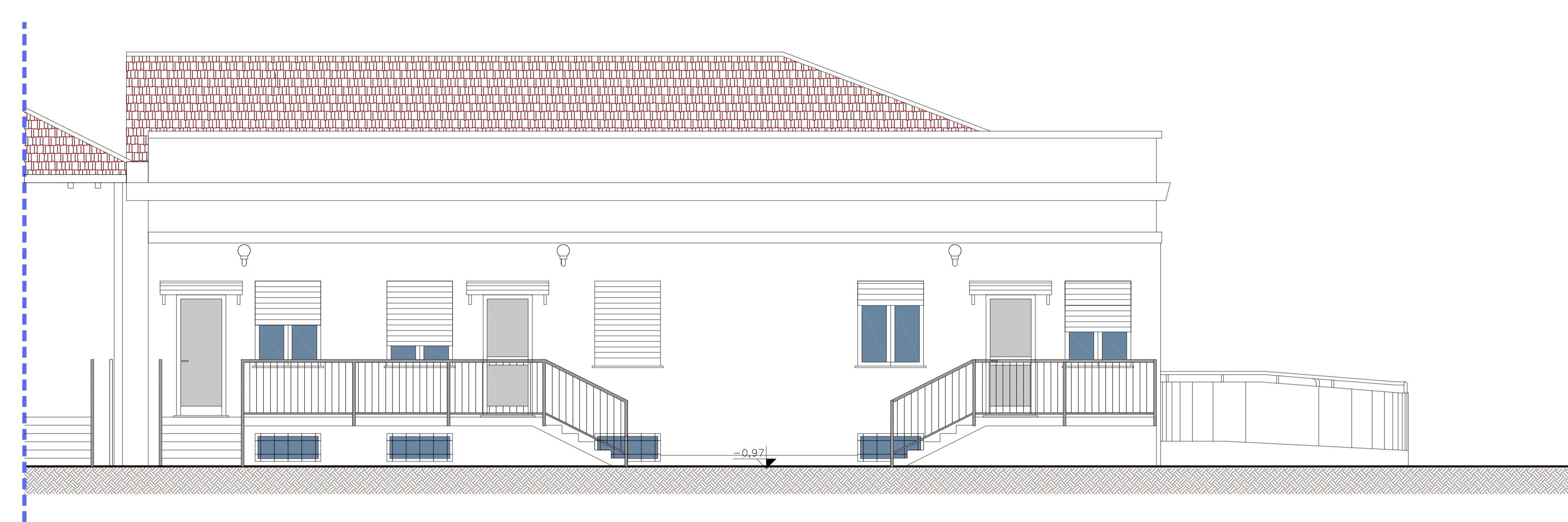

PROSPETTO EST



SEZIONE A-A' E PROSPETTO LATERALE

 ARKISTUDIO SOCIETÀ DI PROGETTAZIONE s.r.l. VERCELLI - Via Vigonesi, 2 tel. 016129088 - fax. 0161602132 e-mail: info@arkistudio.eu www.arkistudio.eu	PROVINCIA DI VERCELLI COMUNE DI SALUGGIA	
	RIQUALIFICAZIONE EDIFICIO IN VIA DON CARRA PER REALIZZAZIONE POLO SOCIO SANITARIO	
AMMINISTRATORE E DIRETTORE TECNICO TULLIO TOSELLI ARCHITETTO <i>Tullio Toselli</i>	NUMERO: 236 COMMITTENTE: COMUNE DI SALUGGIA Piazza del Municipio, 16 - 13040 Saluggia	
FASE PROGETTUALE: PROGETTO DEFINITIVO-ESECUTIVO		TAVOLA: P2
TIPOLOGIA: EDILE		SCALA: 1:50
ELABORATO: INTERVENTI DI RICOSTRUZIONE: PROSPETTI		
N° EDIZIONE PRIMA EDIZIONE SECONDA EDIZIONE TERZA EDIZIONE QUARTA EDIZIONE QUINTA EDIZIONE	REDAZIONE DATA: 30/09/2021 NOME: G.G.	VERIFICA DATA: 30/09/2021 NOME: T.T.
	VALIDAZIONE DATA: 30/09/2021 NOME: T.T.	CONSEGNA DATA: SETTEMBRE 2021
PATH: 236-Saluggia-Centro-Socio-Sanitario-VERIFICATO-Dal-Matino-esecutato	FILE: Rilievo e Progetto.dwg	LAYOUT: PROGETTO PROSP
PATH: 236-Saluggia-Centro-Socio-Sanitario-ESCIITA-PDF-Matino-esecutato	FILE: P2 - Progetto Prospetti.pdf	