

**INTERVENTO DI RIQUALIFICAZIONE
AMBIENTALE E PERCORSO
NATURALISTICO**

allegato .p1

**PIANO TERRITORIALE DI COORDINAMENTO
PROVINCIALE _ Provincia di Vercelli**

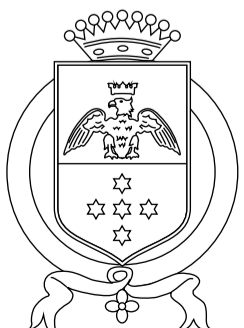

Comune di Saluggia
Piazza del Municipio, 16, 13040 Saluggia VC

F:L Architetti
Torino, Corso Re Umberto 10

PIANO TERRITORIALE DI COORDINAMENTO PROVINCIALE _ Provincia di Vercelli

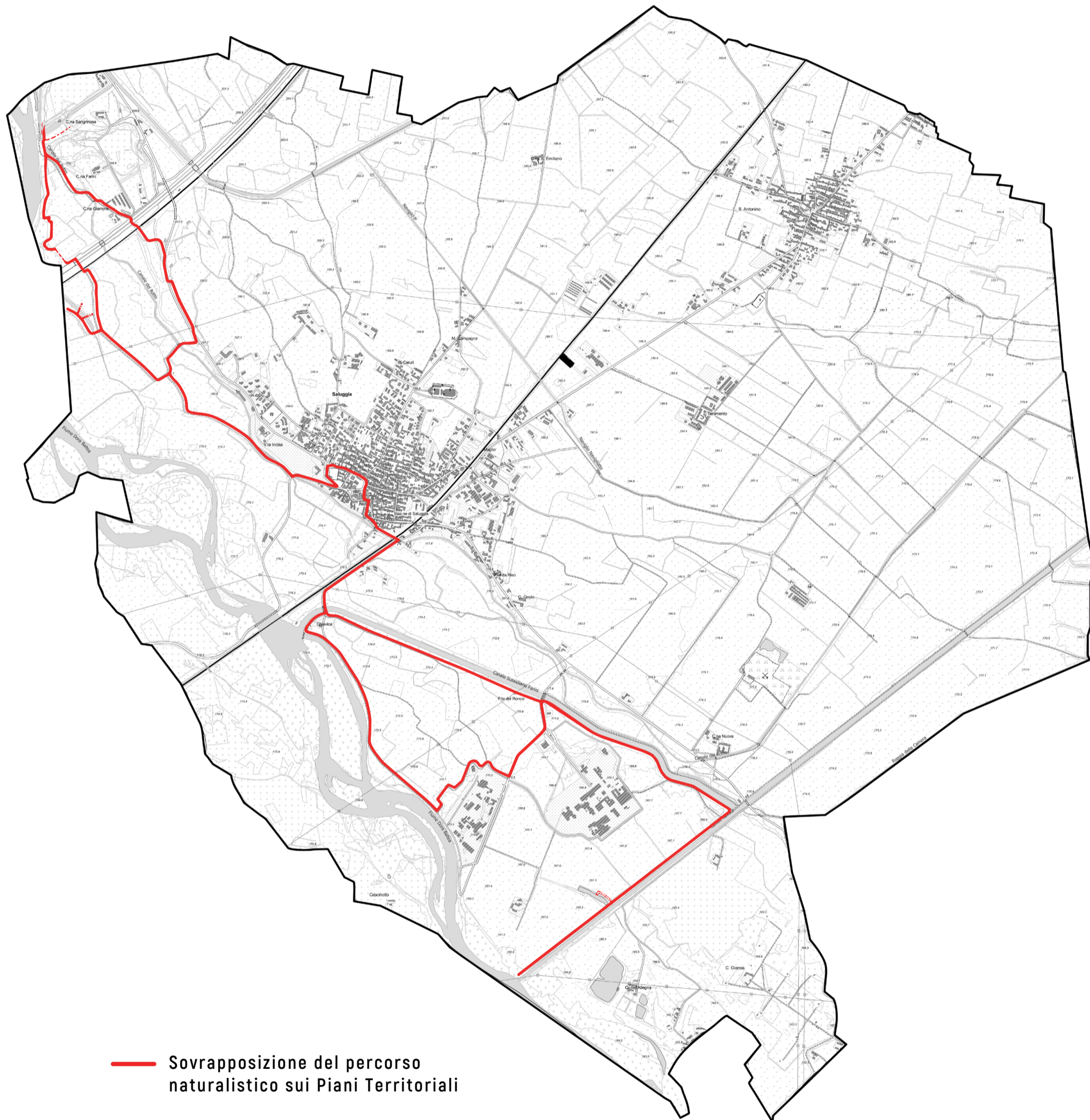

— Sovrapposizione del percorso
naturalistico sui Piani Territoriali



PROVINCIA DI VERCELLI

Assessorato alla Pianificazione Territoriale
Settore Pianificazione Territoriale ed Urbanistica

LEGENDA

**TUTELA E VALORIZZAZIONE DEL PAESAGGIO
QUALE SISTEMA DI ECOSISTEMI (Tabolo II)**

- Zona 1 Sistema delle reti ecologiche - art.12**
 - Macchie e corridoi primari a matrice naturale - Zona 1a
 - Macchie e corridoi naturali a matrice mista - Zona 1b
 - Elementi puntuali di appoggio, fontanei e bacini lacustri
 - Elementi di appoggio ad alta valenza ambientale - filari
- Primi interventi del Progetto Reti Ecologiche
- Progetto reti ecologiche - Area pilota per lo studio e l'applicazione di una strategia di attuazione a livello locale
- Sistema naturale e semi-naturale - art.13**
 - Ecossistemi di montagna e colline ad alta naturalità - Zona 2
- Sistema agricolo semi-naturale - art.14**
 - Ecossistemi coltivati o ad uso misto - Zona 3
- Sistema agricolo diversificato - art.15**
 - Ecossistemi ad alta eterogeneità - Zona 4
- Sistema agricolo industrializzato - art.16**
 - Ecossistemi a bassa eterogeneità - Zona 5
- Ambiti di recupero, rinaturalizzazione e ridefinizione ambientale - art.17**
 - Ambiti di recupero, rinaturalizzazione e ridefinizione ambientale

AMBITI DI PIANIFICAZIONE E PROGETTAZIONE A LIVELLO SUPERIORE:

- Parchi regionali
- Limite tra la fascia A e B del PAI (Fascia A)
- Limite tra la fascia B e C del PAI (Fascia B)
- Limite di progetto tra la fascia B e C del PAI
- Limite esterno alla fascia C del PAI (Fascia C)
- Progetto territoriale operativo del fiume PO

PREVISIONI INSEDIATIVE DI PIANO REGOLATORE GENERALE:

- Aree residenziali
- Aree produttive
- Aree terziarie
- Aree di pregio naturale - documentario
- Altre

BASE CARTOGRAFICA:

- Limiti provinciali
- Limiti comunali
- Canali
- Fiumi
- Laghi

P.2.A/1-6

**Tutela e valorizzazione
del paesaggio
come sistema di ecosistemi**

APRILE 2011
Scala 1:25.000

Tavola

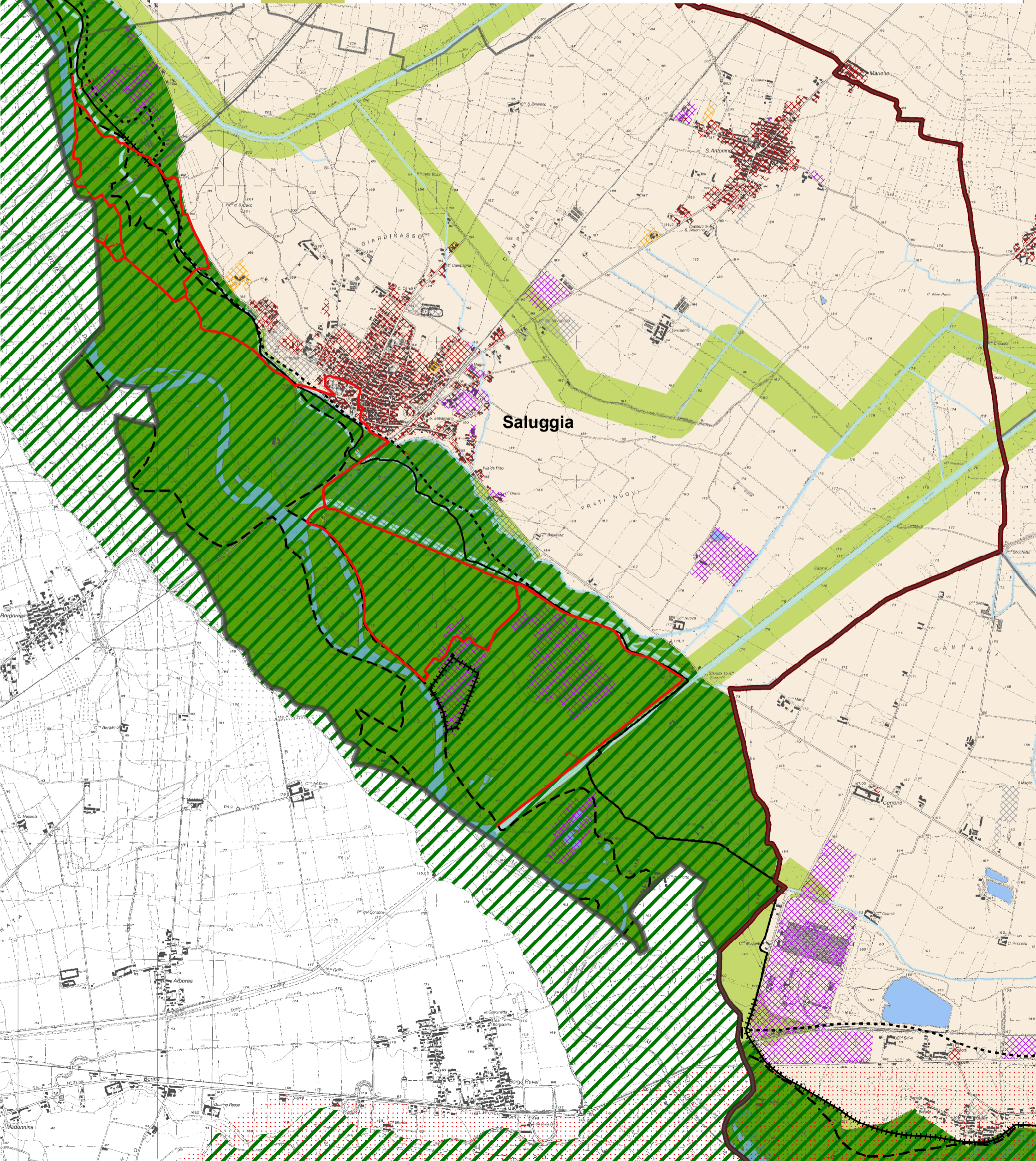



PROVINCIA DI VERCELLI

Assessorato alla Pianificazione Territoriale
Settore Pianificazione Territoriale ed Urbanistica

Piano territoriale di coordinamento provinciale

Atto di indirizzo art. 22, c. 1, lett. a) del D.Lgs. n. 267/2000
Approvato con D.C.P. n. 240/0823 del 23.03.2009
Approvato con D.C.P. n. 15 del 18.03.2009

Gruppo di Progetto
Collaboratori e contributi esterni:
Divisione di progetto
con:
Consulenze esterne:
Consulenza generale
Consulenza tecnica
Assessorato PUC
Studi Urbanistici
Rit. topografiche e VRS
Anelli del Rischio
Assessorato Centro
Consulenze esterne:
Studio Melano associati
arch. Paolo Cordero
arch. Claudio Manfellotto
Studio Urbanistici
Studio Associato
arch. Donatella Ricci
Pellegrina
CDA S.p.A.
arch. Nicola Bagnato
arch. Franca Fumè
arch. Enrico Geronzi
arch. Daniela Moras
arch. Paola Lombardi
arch. Veronica Piffarelli
arch. Sara Breda Fortini

P.2.B/1-6

Tutela e valorizzazione
dei beni storico-culturali
e ambientali

Aprile 2011
S.C.A.T.A. 1-2-3-4-5-6

LEGENDA

TUTELA E VALORIZZAZIONE DEI BENI
STORICO-CULTURALI E AMBIENTALI (Titolo III):

- Beni culturali storico-architettonici - art.19
- Sistema dei canali irrigui - art.21
- Sistema della viabilità storica - art.20
- Sistema della viabilità a carattere storico-culturale e paesistico e della tradizione locale - art.22
- Beni e insediamenti culturali storico-architettonici - art.23
- Testimonianze storico-architettoniche, documentali, rurali: cascinie e baite - art.24
- Beni culturali storico-architettonici rurali: Grange di Lucedo - art.25
- ★ Beni ambientali itrogeologici - art.27
- ★ Beni ambientali geomorfologici - art.28
- ★ Beni ambientali (SIC, SIR ZPS) - art.19
- Centri storici - art.28
- Insediamenti urbanistici storico-architettonici - art.20
- Zone archeologiche accertate - art.30
- Zone ambientali geomorfologiche - art.31

AMBITI DI PIANIFICAZIONE E PROGETTAZIONE
A LIVELLO SUPERIORE:

- ▨ Parchi regionali
- Limite tra la fascia A e B del PAI (Fascia A)
- Limite tra la fascia B e C del PAI (Fascia B)
- Limite di progetto tra la fascia B e C del PAI
- Limite esterno alla fascia C del PAI (Fascia C)
- Progetto territoriale operativo del fiume PO

PREVISIONI INSIEDATIVE DI
PIANO REGOLATORE GENERALE:

- Aree residenziali
- Aree produttive
- Aree terziarie
- Aree di pregio naturale - documentario
- Altro

BASE CARTOGRAFICA:

- Limiti provinciali
- Limiti comunali
- Canali
- Fiumi
- Laghi

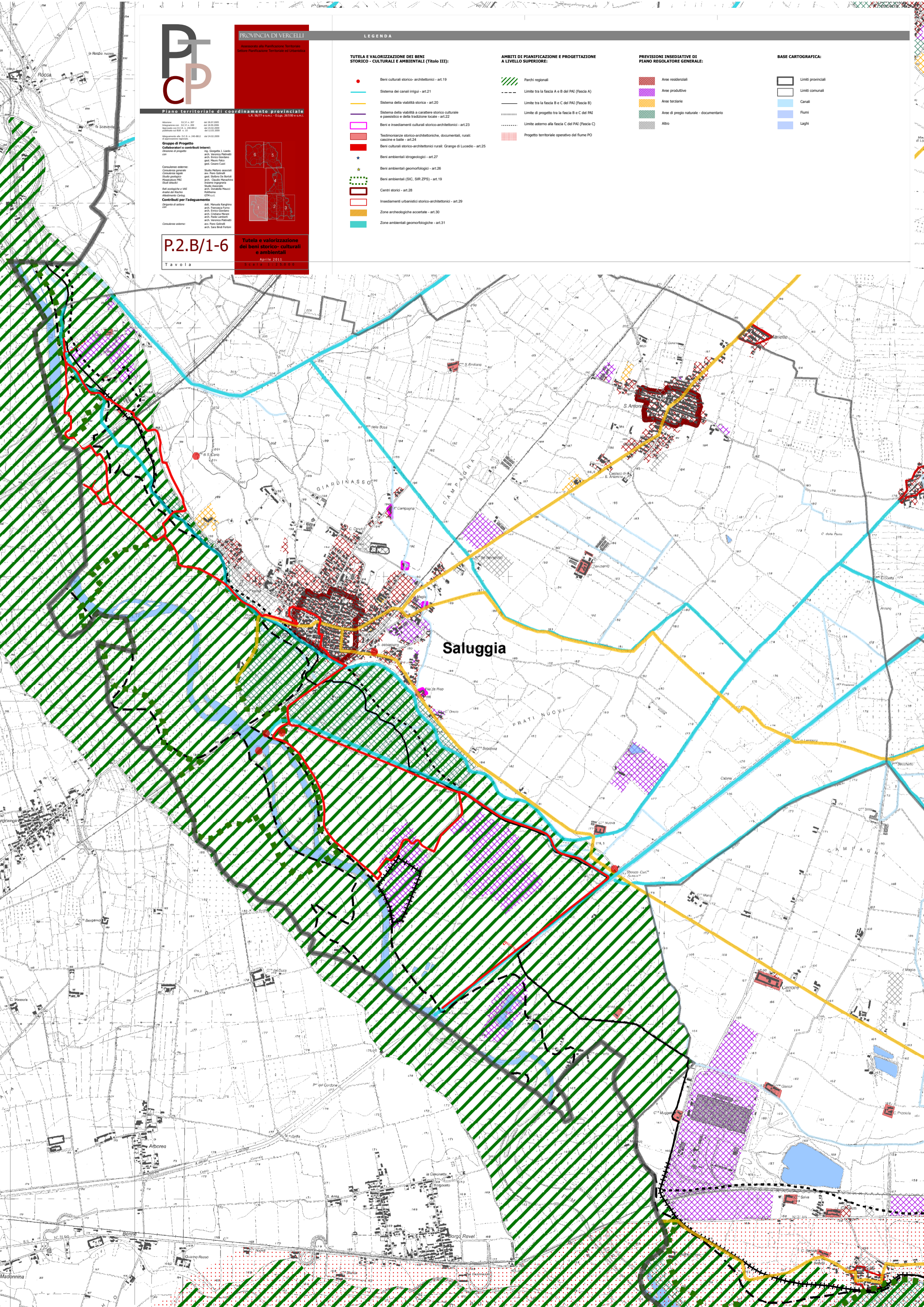

FASCE FLUVIALI (PROVINCIA DI VERCELLI) - art.37

- Limite tra la Fascia A e la Fascia B (Fascia A)
- Limite tra la Fascia B e la Fascia C (Fascia B)
- Limite esterno della Fascia C (Fascia C)

AREE A RISCHIO IDROGEOLOGICO MOLTO ELEVATO (AUTORITA' DI BACINO DEL FIUME PO):

- Area a rischio idrogeologico molto elevato (Rme)

FRANE - art.37

- Area interessate da frane attive (Fa)
- Area interessate da frane quiescenti (Fq)
- Area interessate da frane stabilizzate (Fs)

AREE INTERESSATE DA ESONDAZIONI E DISSESTI MORFOLOGICI - art.37: DI CARATTERE TORRENTIZIO

- Area coinvolgibili da fenomeni con pericolosità molto elevata (Ea)
- Area coinvolgibili da fenomeni con pericolosità elevata (Eb)
- Area coinvolgibili da fenomeni con pericolosità media o moderata (Em)

AREE INTERESSATE DA TRASPORTO DI MASSA SU CONOIDI - art.37

- Area di conoidi attivi a pericolosità molto elevata (Ca)
- Area di conoidi non recentemente riattivati a pericolosità media o moderata (Cn)

AREE DI VALANGA - art.37

- Area di pericolosità elevata o molto elevata (Ve)
- Area di pericolosità media o moderata (Vm)

AREA A DIVERSA PROPENSIONE AL DISSESTO - art.37

- Area a propensione al dissesto molto elevata (Dme)
- Area a propensione al dissesto elevata (De)
- Area a propensione al dissesto media (Dm)
- Area a propensione al dissesto bassa o assente (Da)
- Area a propensione al dissesto bassa o assente di pianura (Dap)
- Area di pianura con limitata soggiacenza della falda superficiale (Aps)
- Area di pianura con limitata soggiacenza della falda superficiale in materiali a granulometria limoso/argilosa (Aps2)
- Area di pianura interessate da fenomeni di risorgiva della falda superiore (Ags)

Misura per la tutela delle acque superficiali - art.38

- Area idrografica del fiume Sesia sottesa dal ponte in frazione Baroggio del Comune di Varallo e area idrografica del Torrente Mastalione a monte del limite comunale di Varallo

Misura per la tutela delle acque sotterranee - art.39

- Campo pozzi
- Zona di rispetto del campo pozzi - art.21 Lgs.152/99
- Area di ricarica delle falde

AREA DI SALVAGUARDIA DELLE FONTI MINERALI "VALVERDE E VALPURA":

- Area di salvaguardia
- Limiti concessione mineraria "Valverde"
- Pozzi e Sorgenti

AREA DESTINATA A LAMINAZIONE DELLE PIENE DEL RETICOLO IDROGRAFICO MINORE:

- Sito dell'ex cava d'Inerti

AMBITI DI PIANIFICAZIONE E PROGETTAZIONE A LIVELLO SUPERIORE:

- Parchi regionali
- Limite tra la fascia A e B del PAI (Fascia A)
- Limite tra la fascia B e C del PAI (Fascia B)
- Limite di progetto tra la fascia B e C del PAI
- Limite esterno alla fascia C del PAI (Fascia C)
- Progetto territoriale operativo del fiume PO

BASE CARTOGRAFICA:

- Limiti provinciali
- Limiti comunali
- Corsi d'acqua

Piano territoriale di coordinamento provinciale

Adottato: D.C.P. n. 207 del 28.02.2005
Approvato: D.C.P. n. 208 del 28.02.2005
Approvato con D.C.P. n. 209 del 28.02.2005
Approvato con D.C.P. n. 210 del 28.02.2005

Gruppo di Progetto
Collaboratori e collaboratori esterni:
Direttore di progetto:
Ing. Giuglietta J. Lardo
Arch. Veronica Palombara
Arch. Enrico Gasparini
Arch. Nicola Piro
Arch. Cesare Cuzzi

Consulenze esterne:
Consulenza generale
Consulenza legge
Consulenza urbanistica
Studio Urbanistica P.R.C.
Studio Urbanistica P.R.C.

Contributi per l'adeguamento
Direttore di settore:
Arch. Manuela Ranzino
Arch. Francesca Fiumi
Arch. Enrico Gasparini
Arch. Cecilia Basso
Arch. Nicola Piro
Arch. Veronica Palombara
Arch. Nicola Piro
Arch. Sara Sisti Palombara

P.2.C/1-6
Tavola

Prevenzione e riduzione del rischio idrogeologico
Aprile 2011
Scala 1:25.000

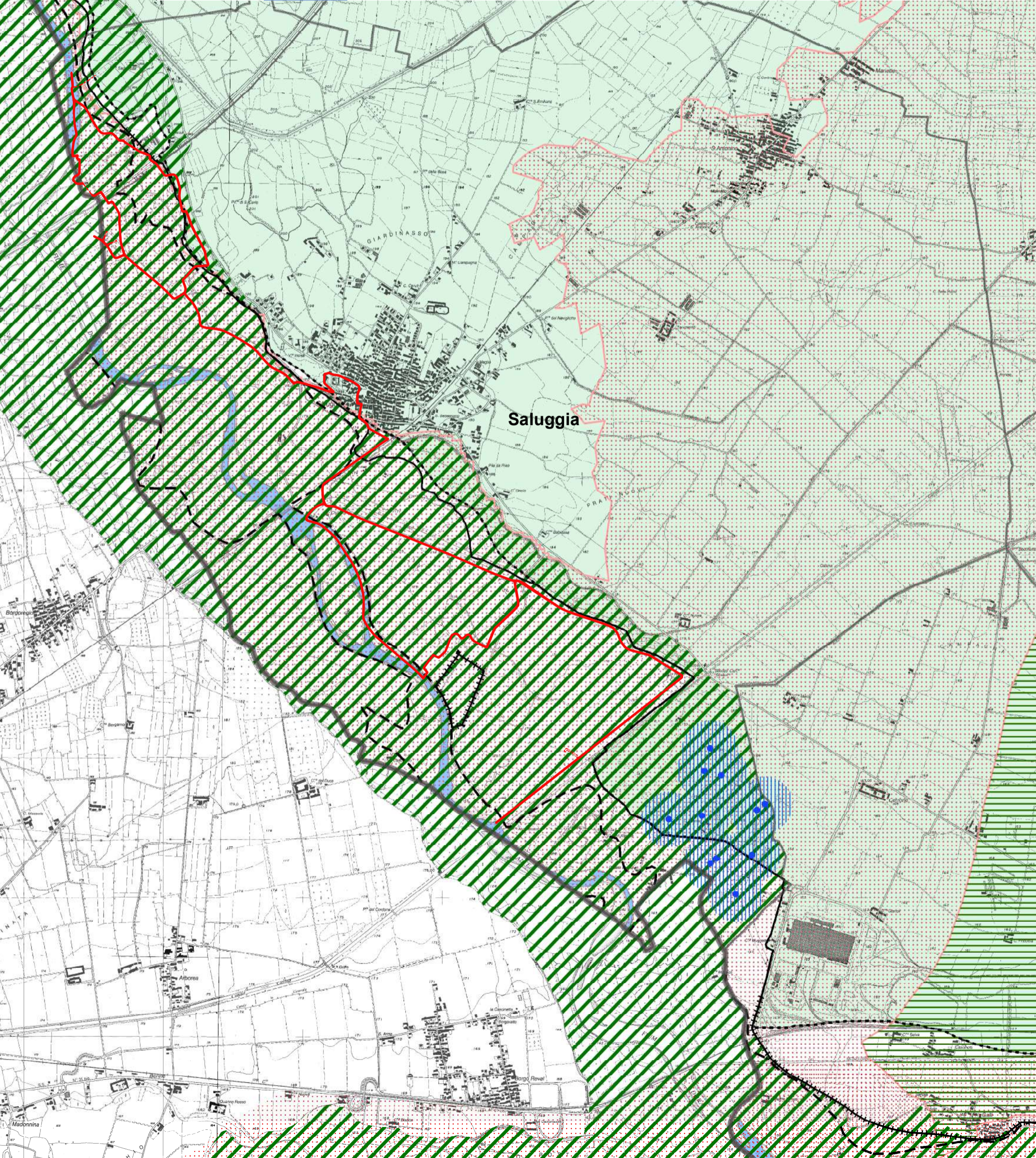



PROVINCIA DI VERCELLI

Assessorato alla Pianificazione Territoriale
Settore Pianificazione Territoriale ed Urbanistica

Piano territoriale di coordinamento provinciale

Allegato n. 1 al P.T.C.P. n. 207 del 28.03.2000
Approvato con D.G.R. n. 240/8852 del 10.05.2000
Approvato con D.G.R. n. 240/8852 del 10.05.2000
Approvato con D.G.R. n. 240/8852 del 10.05.2000

Gruppo di Progetto
Collaboratori e consulenti esterni:
Direttore di progetto: con
Ing. Giordano I. Lardo
Arch. Veronica Palmieri
Arch. Enrico Gianello
Arch. Paolo Ferra
Arch. Cesare Cusi

Consulenze esterne:
Consulenza generale:
Consulenza urbanistica:
Studio Medoro associato
Arch. Paolo Colombo
Arch. Claudio Marchitto
Studio Associato
Arch. Daniela Nuzzi
Arch. Irene Lotti

Contributi per l'adeguamento
Materie di settore:
Arch. Franca Puro
Arch. Enrico Gianello
Arch. Claudio Marchitto
Arch. Veronica Palmieri
Arch. Paolo Ferra
Arch. Sara Brini Pastori

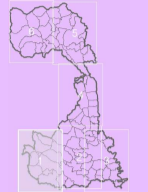

P.2.D/1-6 **Assetto insediativo e Infrastrutturale**
Scala 1:25.000

ASSETTO INSEDIATIVO ED INFRASTRUTTURALE (Titolo V):

- Disposizioni per ambiti di riordino e sviluppo urbanistico - art.51**
 - Ambiti riordinamento e infrastrutturale
 - Ambiti di potenziamento e riordino del sistema produttivo e terziario
 - Ambito di salvaguardia per piattaforma merci (Linea AV/AC)
 - Polo per insediamenti economici di Leni
 - Ex centrale nucleare E. Fermi
 - Centrale E.ON e ENEL a ciclo combinato
- Disposizioni per gli ambiti di riqualificazione urbanistica - art.52**
 - Area di riqualificazione urbanistica della stazione di Vercelli
 - Interni delle stazioni ferroviarie da riqualificare
- Disposizioni per aree di interesse ambientale e turistico - art.53**
 - Ambiti di sviluppo di funzioni sportivo-ricreative a valenza ambientale
 - Aree di risanamento ambientale
 - Comprensorio sciistico: Monterosa Alagna
 - Comprensorio sciistico: Alpe di Mera
- Disposizioni per le strutture ed insediamenti di interesse turistico sportivo-ricreativo a valenza provinciale - art.54**
 - Strutture ed insediamenti di interesse turistico sportivo-ricreativo a valenza provinciale
- Disposizioni per le zone per i servizi ed infrastrutture - art.55**
 - Servizi e infrastrutture pista di collaudo
 - Servizi e infrastrutture aeroportuali
 - Servizi e infrastrutture per il trattamento delle merci
 - Servizi e infrastrutture terziarie e direzionali
 - Servizi e infrastrutture Parcheggio a servizio del Comprensorio Turistico "Monterosa 2000"

Possibile sito di discarica inerti:

- Vasca da completarsi con inerti
 - Vasche esaurite
- Disposizioni per la rete della viabilità di rilievo territoriale - art.59**
- Autostrade:**
Autostrade esistenti
Autostrade in fase di riqualificazione
- Corridoi viabilistici a valenza territoriale:**
Completamento Piemontese
Piedmontese Piemontese tra Autostrada AA-Sarthe-Biella-Gattinara e la AS38-Romagnolo-Gattinara
Peduncolo autostradale su Santità
- Infrastrutture viarie regionali:**
Infrastrutture viarie regionali da potenziare
Infrastrutture viarie regionali da realizzare
Infrastrutture viarie regionali da riqualificare
Infrastrutture viarie regionali esistenti
- Infrastrutture viarie provinciali:**
Infrastrutture viarie provinciali da potenziare
Infrastrutture viarie provinciali da realizzare
Infrastrutture viarie provinciali esistenti (da dismettere al Comune)
Infrastrutture viarie provinciali in fase di realizzazione
- Corridoi viabilistici a valenza provinciale:**
Infrastrutture viarie Prov. da realizzare
Infrastrutture viarie Prov. in fase di realizzazione
- Infrastrutture viarie comunali:**
Infrastrutture viarie comunali da realizzare
Infrastrutture viarie comunali da riqualificare
Infrastrutture viarie comunali esistenti

Corridoi viabilistici a valenza comunale:

- Infrastrutture viarie comunali da realizzare
 - Infrastrutture viarie comunali da riqualificare
- Sistema delle piste ciclabili provinciali - art.57**
Rete ciclabile esistente
- Infrastrutture viarie da realizzare non localizzate:**
By-pass centro abitato
- Riqualificazione e potenziamento della viabilità di accesso al Po:**
Accessi al Po da riqualificare
- Disposizioni per il sistema ferroviario e a fune - art.60**
Linea AV/AC
Interconnessione AV/AC da realizzare
Linea binario doppio da realizzare
Linea binario doppio esistente
Linea binario semplice da potenziare e/o riqualificare
Impianti a fune esistenti
Impianti a fune da riqualificare
Stazioni ferroviarie:
● da riqualificare ● impiantata ● presentata
- AREE DI APPROFONDIMENTO DEL P.T.C.P.:**
Ambiti di pianificazione e progettazione a livello provinciale - art.10
Ambito di valorizzazione turistica dell'Alta Valsesia: "Vale di Mera"
Ambito di valorizzazione delle Colline del Gattinara
Ambito di valorizzazione e di sviluppo dell'area di Leni-Cavour
Ambito di approfondimento dell'area giacimentologica di "Vale Dora"

AMBITI DI PIANIFICAZIONE E PROGETTAZIONE A LIVELLO SUPERIORE:

- Parchi regionali
 - Limite tra la fascia A e B del PAI (Fascia A)
 - Limite tra la fascia B e C del PAI (Fascia B)
 - Limite di progetto tra la fascia B e C del PAI
 - Limite esterno alla fascia C del PAI (Fascia C)
 - Progetto territoriale operativo del fiume PO
- PREVISIONI INSEDIATIVE DI PIANO REGOLATORE GENERALE:**
Aree residenziali
Aree produttive
Aree terziarie
Aree di pregio naturale - documentario
Alto
- BASE CARTOGRAFICA:**
Limiti provinciali
Limiti comunali
Canali
Fiumi
Laghi

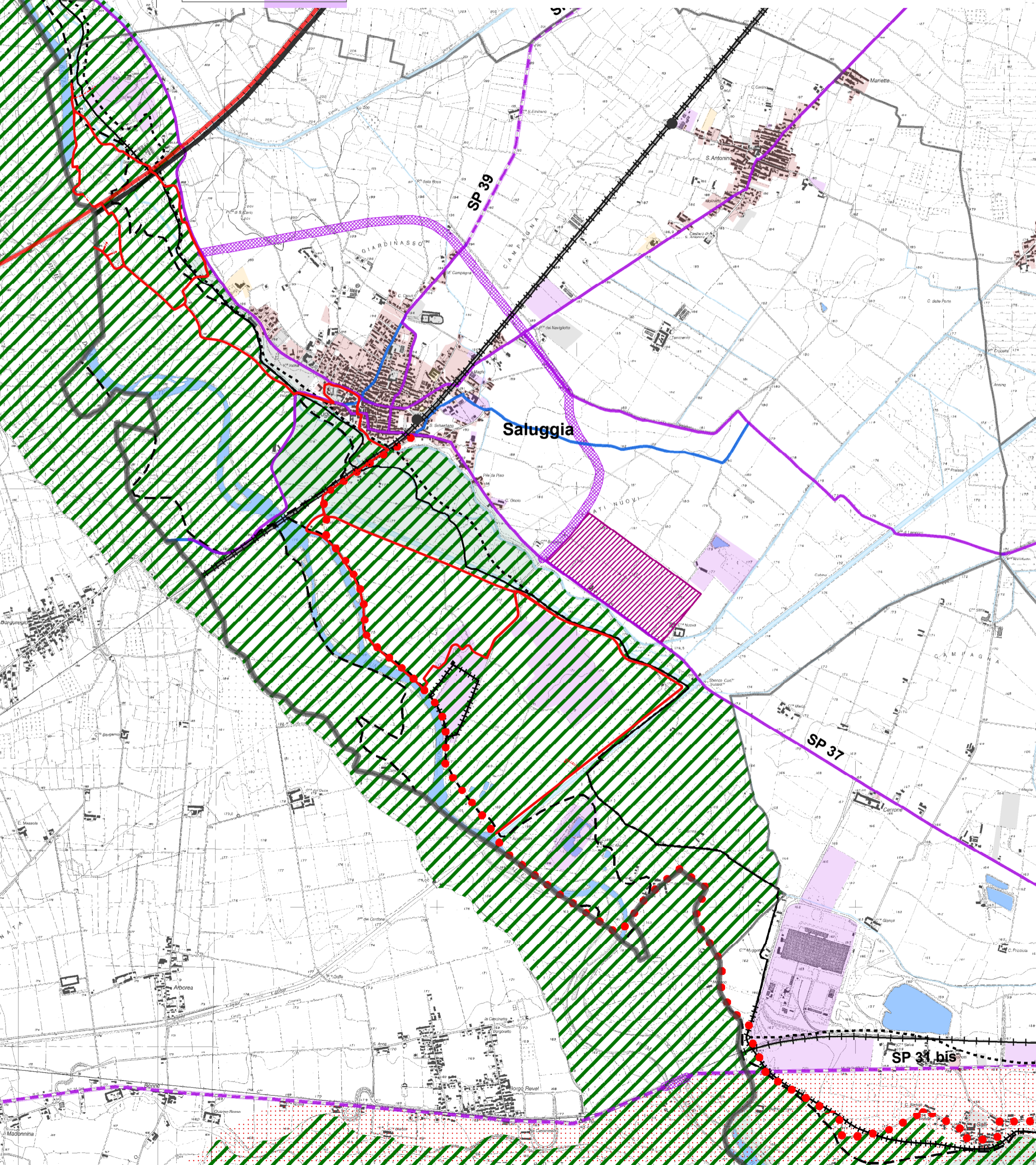



PROVINCIA DI VERCELLI

Assessorato alla Pianificazione Territoriale
Settore Pianificazione Territoriale ed Urbanistica

Piano territoriale di coordinamento provinciale
L.R. 56/77 e s.m.i. - D.Lgs. 26/10/09 e s.m.i.

Adozione	D.C.P. n. 207	del 28.01.2005
Approvazione	D.C.P. n. 208	del 28.01.2005
Approvazione	D.C.P. n. 209	del 28.01.2005
Approvazione	D.C.P. n. 210	del 28.01.2005
Approvazione	D.C.P. n. 211	del 28.01.2005
Approvazione	D.C.P. n. 212	del 28.01.2005
Approvazione	D.C.P. n. 213	del 28.01.2005
Approvazione	D.C.P. n. 214	del 28.01.2005
Approvazione	D.C.P. n. 215	del 28.01.2005
Approvazione	D.C.P. n. 216	del 28.01.2005
Approvazione	D.C.P. n. 217	del 28.01.2005
Approvazione	D.C.P. n. 218	del 28.01.2005
Approvazione	D.C.P. n. 219	del 28.01.2005
Approvazione	D.C.P. n. 220	del 28.01.2005
Approvazione	D.C.P. n. 221	del 28.01.2005
Approvazione	D.C.P. n. 222	del 28.01.2005
Approvazione	D.C.P. n. 223	del 28.01.2005
Approvazione	D.C.P. n. 224	del 28.01.2005
Approvazione	D.C.P. n. 225	del 28.01.2005
Approvazione	D.C.P. n. 226	del 28.01.2005
Approvazione	D.C.P. n. 227	del 28.01.2005
Approvazione	D.C.P. n. 228	del 28.01.2005
Approvazione	D.C.P. n. 229	del 28.01.2005
Approvazione	D.C.P. n. 230	del 28.01.2005

Gruppo di Progetto
Collaboratori e consulenti esterni:
Divisione di progetto con:
Ing. Giuseppina I. Lando
Arch. Veronica Palmieri
Arch. Enrico Gandino
Arch. Maria Rosa
Arch. Cesare Cusi

Consulente esterno:
Consulenza generale
Consulenza urbanistica
Consulenza paesaggistica
Consulenza ambientale
Consulenza storica
Consulenza archeologica
Consulenza geologica
Consulenza idrogeologica
Consulenza idraulica
Consulenza ingegneristica
Consulenza economica
Consulenza sociologica
Consulenza antropologica
Consulenza etnoantropologica
Consulenza linguistica
Consulenza filologica
Consulenza paleontologica
Consulenza numismatica
Consulenza epigrafica
Consulenza numismatica
Consulenza epigrafica

Contributi per l'adeguamento
Dipartimento di settore:
Arch. Massimo Bolognini
Arch. Francesco Fiumi
Arch. Paolo Geronzi
Arch. Claudio Rinaldi
Arch. Daniela Pavesi
Arch. Paolo Lombardi
Arch. Veronica Palmieri
Arch. Maria Rosa
Arch. Sara Biondi Fontana

Consulente esterno:
Arch. Massimo Bolognini
Arch. Francesco Fiumi
Arch. Paolo Geronzi
Arch. Claudio Rinaldi
Arch. Daniela Pavesi
Arch. Paolo Lombardi
Arch. Veronica Palmieri
Arch. Maria Rosa
Arch. Sara Biondi Fontana

P.2.E/1-6
Tavola
Aprile 2011
Scala 1:25.000

Ambiti di pianificazione
a livello provinciale

- TUTELA E VALORIZZAZIONE DEI BENI STORICO-CULTURALI E AMBIENTALI:**
 - Progetto di valorizzazione e recupero del sistema di canali Cavour, Ferno, Devero, Naviglio d'Orta - art.32
 - Progetto di valorizzazione dei percorsi storici delle vie Francigine - art.33
 - Progetto di valorizzazione degli itinerari storico-paesistici del fiume Po - art.34
 - Progetto di valorizzazione del sistema "Sistema delle Grange di Lucido" - art.35
 - Progetto di recupero e valorizzazione del "Sistema dei castelli di pianura" - art.34
 - Progetto di valorizzazione del "Sistema delle piccole stazioni della rete regionale" - art.34
- PREVENZIONE E RIDUZIONE DEL RISCHIO IDROGEOLOGICO**
 - Interventi per la difesa idrogeologica della città di Vercelli - art.41
 - Canale scolmatore delle acque: tratto esistente
 - Canale scolmatore delle acque: vecchio tracciato
 - Corri d'acqua da adeguare e sistemare per le funzioni di scolmatore delle acque
 - Corri d'acqua da adeguare e sistemare per le funzioni di scolmatore delle acque (soluzione da approfondire)
 - Corri d'acqua in ambito urbano da adeguare e/o riqualificare
- Altri interventi per il riassetto e la difesa idrogeologica - art.42**
 - Interventi sui corsi d'acqua minori di pianura: progetto Pista Roggia Stura
 - Interventi per la difesa idraulica - Interventi sul reticolo idrografico minore nei comuni di Crescentino, Fontanetto Po, Palazzone e Trino
- Progetto di traversa di derivazione della Roggia Marchionale sul fiume Sesia a Gattinara - art.43**
 - Traversa del fiume Sesia
- Destinazione funzionale dei corpi idrici dallo studio "Attività conoscitiva alla tutela e valorizzazione del fiume Sesia":**
 - Fore vocazionali turistico-sportive
 - Pregio naturalistico (Integrità)

- DISPOSIZIONI PER LA RETE DELLA VIABILITA' A LIVELLO TERRITORIALE - art.54**
 - Linea AV/AC
- Progetto della viabilità ciclabile - art.57**
 - esistente
 - alternativa
 - da realizzare
- Autostrade:**
 - Autostrade esistenti
 - Autostrade in fase di riqualificazione
- Corridoi viabilistici a valenza territoriale:**
 - Completamento Pedemontana
 - Pedemontana Piemontese tra l'autostrada A9-Santhà-Bella-Gattinara e la A26-Romagnolo-Ghemme
 - Peduncolo autostradale su Santhà
 - Infrastrutture viarie extraurbane principali da realizzare
 - Infrastrutture viarie extraurbane principali in fase di realizzazione
 - Infrastrutture viarie extraurbane secondarie da realizzare
 - Infrastrutture viarie extraurbane secondarie in fase di realizzazione
- Corridoi viabilistici a valenza comunale:**
 - Infrastrutture viarie comunali da realizzare
 - Infrastrutture viarie comunali da riqualificare
- Infrastrutture viarie da realizzare non localizzate:**
 - Infrastrutture viarie da realizzare non localizzate

- Infrastrutture viarie principali:**
 - Strade extraurbane principali da realizzare
 - Strade extraurbane principali da potenziare
 - Strade extraurbane principali da riqualificare
 - Strade extraurbane principali esistenti
- Infrastrutture viarie secondarie:**
 - Strada extraurbana secondaria fase realizzazione
 - Strada extraurbana secondaria da potenziare
 - Strada extraurbana secondaria da riqualificare
 - Strada extraurbana secondaria esistente (da diamet a Comune)
 - Strada extraurbana secondaria esistente
- Infrastrutture viarie comunali:**
 - Strade comunali da realizzare
 - Strade comunali da riqualificare
 - Strade comunali esistenti
- AREE DI APPROFONDIMENTO DEL P.T.C.P.:**
 - Ambiti di pianificazione e progettazione a livello provinciale - art.10
 - Ambito di valorizzazione turistica dell'Alta Valsesia: "Alpe di Mera"
 - Ambito di valorizzazione delle Colle del Gattinara
 - Ambito di valorizzazione e di sviluppo dell'area di Leri-Cavour
 - Ambito di valorizzazione dell'area giacimentologica di "Valle Dora"
- Progetto di valorizzazione delle antiche miniere - art.35**
 - Ni-Cu
 - Fe
 - Au

- AMBITI DI PIANIFICAZIONE E PROGETTAZIONE A LIVELLO SUPERIORE:**
 - Parchi regionali
 - Limite tra la fascia A e B del PAI (Fascia A)
 - Limite tra la fascia B e C del PAI (Fascia B)
 - Limite di progetto tra la fascia B e C del PAI
 - Limite esterno alla fascia C del PAI (Fascia C)
 - Progetto territoriale operativo del fiume PO
- PREVISIONI INSEDIATIVE DI PIANO REGOLATORE GENERALE:**
 - Area residenziale
 - Area produttiva
 - Area terziaria
 - Area di pregio naturale - documentario
 - Albo
- BASE CARTOGRAFICA:**
 - Limiti provinciali
 - Limiti comunali
 - Canali
 - Fiumi
 - Laghi

