

**INTERVENTO DI RIQUALIFICAZIONE  
AMBIENTALE E PERCORSO  
NATURALISTICO**

allegato .p4

# **PROGETTO TERRITORIALE OPERATIVO**

**Tutela e valorizzazione delle  
risorse ambientali del Po**

## **PIANO D'AREA**

**Sistema delle aree protette  
della fascia fluviale del Po**

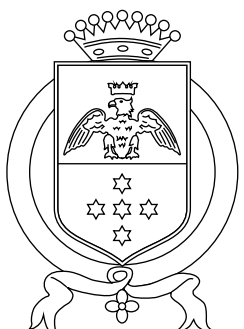

**Comune di Saluggia**  
Piazza del Municipio, 16, 13040 Saluggia VC

**F:L Architetti**  
Torino, Corso Re Umberto 10





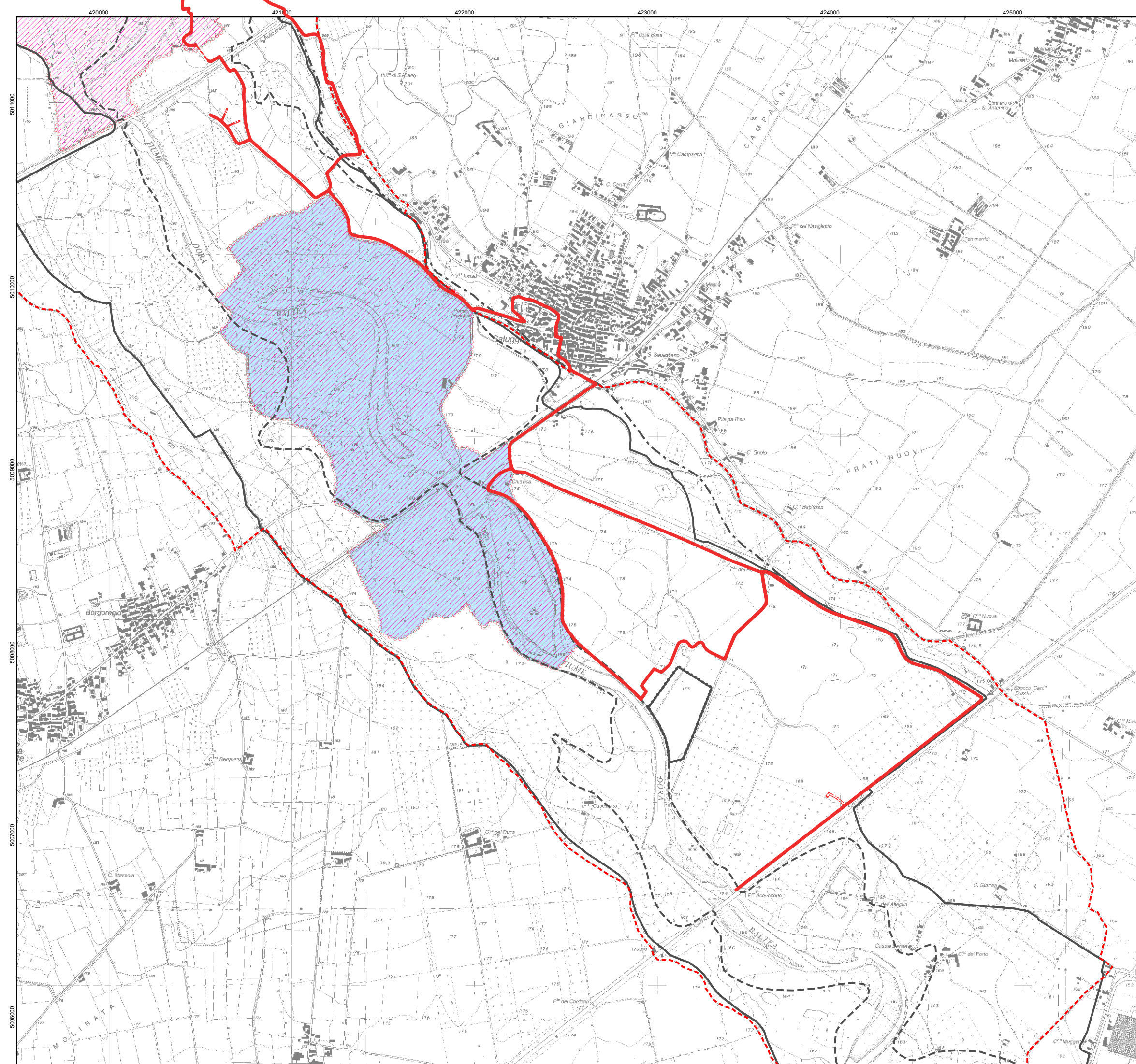

- LIMITE DEL SISTEMA DELLE AREE PROTETTE L.R. 28/90 E S.M.I.
- ZONA DI SALVAGUARDIA
- FASCIA "A"
- FASCIA "B"
- FASCIA "C"
- FASCIA "B" DI PROGETTO
- LIMITE RISERVA NATURALE SPECIALE L.R. 28/90 E S.M.I.
- LIMITE RISERVA NATURALE INTEGRALE
- LIMITE AREA ATTREZZATA
- SIC
- ZPS

Fonti:  
 Direzione Pianificazione e Gestione Urbanistica, Settore Sistema Informativo Territoriale - Regione Piemonte  
 Direzione Generale Territorio e Urbanistica, Struttura Sistema Informativo Territoriale - Regione Lombardia



**REGIONE PIEMONTE**  
 ASSESSORATI PIANIFICAZIONE TERRITORIALE E PARCHI  
 SETTORE PARCHI NATURALI SETTORE PIANIFICAZIONE TERRITORIALE

**SISTEMA DELLE AREE PROTETTE DELLA FASCIA FLUVIALE DEL PO**  
(L.R. 17 Aprile 1990 e S.M.I.)

**CONFINI**

**TAVOLA 33**

500 m      0      500 m      1 km  
 Scala 1 : 10.000

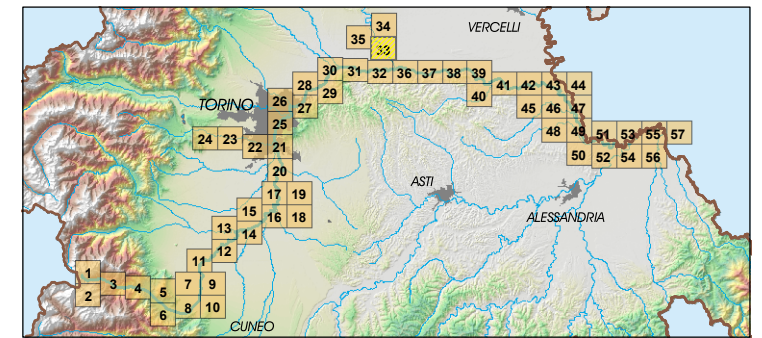

- |   |   |             |                                     |             |           |                         |             |         |             |                         |              |              |                                      |             |                      |              |  |
|---|---|-------------|-------------------------------------|-------------|-----------|-------------------------|-------------|---------|-------------|-------------------------|--------------|--------------|--------------------------------------|-------------|----------------------|--------------|--|
| <p><b>COORDINAMENTO SCIENTIFICO</b></p> <p>R. GAMBINO Politecnico di Torino - Dipartimento Territorio<br/>         P.G. CANNATA Università di Siena - Corso di Pianificazione dei Bacini Idraulici<br/>         L. CASSIBBA: Enta Sviluppo Agricolo del Piemonte<br/>         F. DUTTO Consiglio Nazionale delle Ricerche - I.R.P.I. Torino</p> <p><b>REDAZIONE</b></p> <p>P.M. STANCHI<br/>         M. ZOCCO<br/>         P. FERRERO<br/>         T. ROSSI<br/>         F. NOCE<br/>         I.P.L.A. S.p.A.: P. FERRARIS, A. PENON, G. BOANO,<br/>         G. BERTETTI, S. GUERICI</p> <p>RISORSE IDRICHE S.r.l.: s. RAVERA, M. BERSANO BEGEGY,<br/>         R. DUTTO, I. FRESIA, M. GONELLA<br/>         M. FORNARO Politecnico di Torino - Dipartimento Georisorse e Territorio</p> | <p><b>COORDINAMENTO REGIONALE</b></p> <table border="0"> <tr> <td>G. BRUNETTI</td> <td rowspan="2">Settore Pianificazione Territoriale</td> </tr> <tr> <td>M.G. SURACE</td> </tr> <tr> <td>C. CHICCA</td> <td rowspan="3">Settore Parchi Naturali</td> </tr> <tr> <td>N. BELLUZZO</td> </tr> <tr> <td>R. SANI</td> </tr> <tr> <td>G. ASSANDRI</td> <td rowspan="2">Settore Cave e Torbiere</td> </tr> <tr> <td>E. DE BIAGGI</td> </tr> <tr> <td>A. VIVINETTO</td> <td rowspan="3">Settore Beni Ambientali e Paesistici</td> </tr> <tr> <td>L. VIGLIERO</td> </tr> <tr> <td>C. LONBARDI SERTORIO</td> </tr> <tr> <td>L. VICENTINI</td> <td></td> </tr> </table> <p>Segreteria: G. ANCORA, M. MARANGON, G. BENCI<br/>         Disegno: E. ROS<br/>         Elaborazione dati: F. DE FILIPPI</p> <p><b>GESTIONE ED ELABORAZIONE DATI</b></p> <p>C.S.I. Piemonte: M. CAVAGNOLI<br/>         M. MONATERI<br/>         L. POLETTI</p> | G. BRUNETTI | Settore Pianificazione Territoriale | M.G. SURACE | C. CHICCA | Settore Parchi Naturali | N. BELLUZZO | R. SANI | G. ASSANDRI | Settore Cave e Torbiere | E. DE BIAGGI | A. VIVINETTO | Settore Beni Ambientali e Paesistici | L. VIGLIERO | C. LONBARDI SERTORIO | L. VICENTINI |  |
| G. BRUNETTI   | Settore Pianificazione Territoriale   |             |                                     |             |           |                         |             |         |             |                         |              |              |                                      |             |                      |              |  |
| M.G. SURACE   |   |             |                                     |             |           |                         |             |         |             |                         |              |              |                                      |             |                      |              |  |
| C. CHICCA   | Settore Parchi Naturali   |             |                                     |             |           |                         |             |         |             |                         |              |              |                                      |             |                      |              |  |
| N. BELLUZZO   |   |             |                                     |             |           |                         |             |         |             |                         |              |              |                                      |             |                      |              |  |
| R. SANI   |   |             |                                     |             |           |                         |             |         |             |                         |              |              |                                      |             |                      |              |  |
| G. ASSANDRI   | Settore Cave e Torbiere   |             |                                     |             |           |                         |             |         |             |                         |              |              |                                      |             |                      |              |  |
| E. DE BIAGGI  |   |             |                                     |             |           |                         |             |         |             |                         |              |              |                                      |             |                      |              |  |
| A. VIVINETTO  | Settore Beni Ambientali e Paesistici  |             |                                     |             |           |                         |             |         |             |                         |              |              |                                      |             |                      |              |  |
| L. VIGLIERO   |   |             |                                     |             |           |                         |             |         |             |                         |              |              |                                      |             |                      |              |  |
| C. LONBARDI SERTORIO  |   |             |                                     |             |           |                         |             |         |             |                         |              |              |                                      |             |                      |              |  |
| L. VICENTINI  |   |             |                                     |             |           |                         |             |         |             |                         |              |              |                                      |             |                      |              |  |



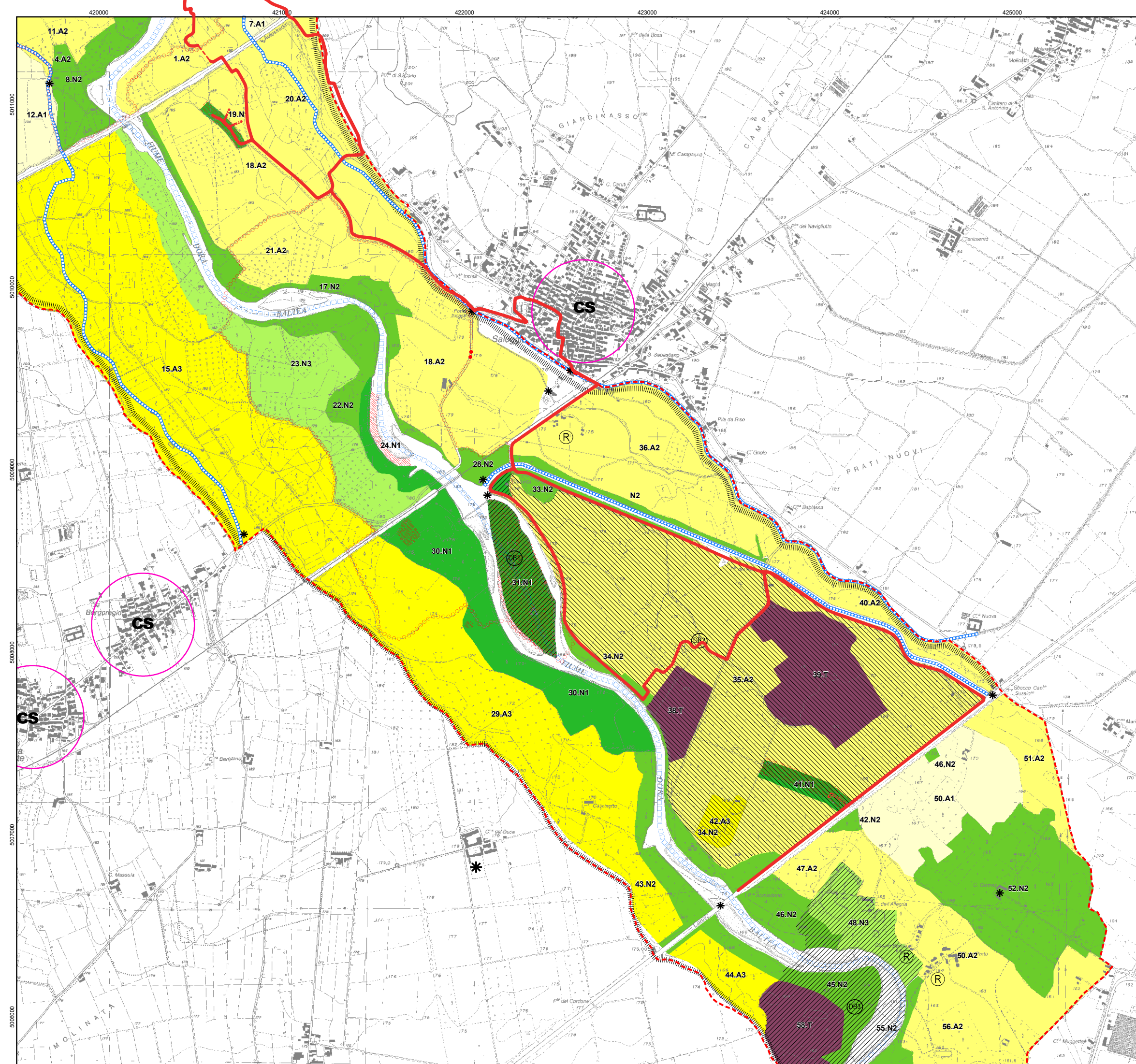

- AREE ED ELEMENTI DI SPECIFICO INTERESSE STORICO-ARTISTICO-CULTURALE-PAESAGGISTICO - art. 3.7**
- CS** Centri e nuclei storici
  - \*** Emergenze architettoniche di rilevante interesse storico-culturale
  - \*** Beni di interesse documentario e di architettura minore
  - (R)** Annucamenti rurali
  - ★** Siti di interesse archeologico
  - ◆◆◆◆** Percorsi storici accertati
  - ◆◆◆◆** Percorsi panoramici collinari
- AREE DEGRADATE - INSEDIAMENTI MARGINALI E AMBIENTALI - art. 3.11**
- (L)** Insediamenti arteriali
  - (B)** Baracche fluviali
  - (D)** Principali aree degradate
- STRADE, PERCORSI E CIRCUITI DI ACCESSO E DI FRUIZIONE - art. 3.8**
- Ferrovie e stazioni di interesse del Parco
  - Autostrade e superstrade
  - Assi portanti del sistema di accessibilità
  - Percorsi di connessione secondaria e di accessibilità al fiume
  - Attestamenti del sistema di accessibilità
  - Percorsi di fruizione
  - (T)** Traghetti, porti natanti, guadi, passerelle pedonali
- ATTREZZATURE PER LA FRUIZIONE - STRUTTURE DI INTERESSE DEL PARCO - art. 3.9**
- (A)** Attrezzature del sistema di fruizione
  - (S)** Strutture di interesse del Parco
- STRUMENTI ATTUATIVI - art. 4.1**
- (S)** Ambiti relativi alle schede progettuali e agli schemi grafici illustrativi - art. 4.1.3
  - |||||** Principali strutture guida del paesaggio (marginie del terrazzo alluvionale)
  - |||||** Emergenza naturalistica
- ARTICOLAZIONI IN ZONE - da 1 a 313 - art. 2.3**
- N1** - Zone di primario interesse
  - N2** - Zone di integrazione tra aree naturali ed agrarie
  - N3** - Zone di potenziale interesse
- Zone di prevalente interesse agricolo - art. 2.5**
- A1** - Zone senza sostanziali limitazioni all'uso agricolo
  - A2** - Zone con parziali limitazioni all'uso agricolo
  - A3** - Zone con forti limitazioni all'uso agricolo
- Zone urbanizzate - art. 2.6**
- U1** - Zone urbane consolidate
  - U2** - Zone di sviluppo urbano
  - U3** - Zone per impianti produttivi o specialistici di livello territoriale
  - T** - Zone di trasformazione orientata
- EMERGENZE DEL SISTEMA NATURALISTICO - art. 3.3**
- L** Lanche
  - W** Boschi
  - F** Sito ad alta concentrazione di specie faunistiche rare
  - U** Garzaie
  - G** Siti di interesse geologico
  - |||||** Principali corridoi ecologici
  - |||||** Reticolo ecologico minore

Base topografica:  
 Direzione Pianificazione e Gestione Urbanistica, Settore Sistema Informativo Territoriale - Regione Piemonte  
 Direzione Generale Territorio e Urbanistica, Struttura Sistema Informativo Territoriale - Regione Lombardia

**REGIONE PIEMONTE**  
 ASSESSORATI PIANIFICAZIONE TERRITORIALE E PARCHI  
 SETTORE PARCHI NATURALI SETTORE PIANIFICAZIONE TERRITORIALE

**PROGETTO TERRITORIALE OPERATIVO  
 TUTELA E VALORIZZAZIONE DELLE RISORSE AMBIENTALI DEL PO**  
 (L.R. 5 Dicembre 1977, n.56, art.8 ter e seguenti) (D.C.R. n. 982 - 4328 dell'8 Marzo 1995)

**PIANO D'AREA  
 SISTEMA DELLE AREE PROTETTE DELLA FASCIA FLUVIALE DEL PO**  
 (L.R. 17 Aprile 1990, n.28; L.R. 13 Aprile 1995, n. 65) (D.C.R. n. 982 - 4328 dell'8 Marzo 1995)

**TAVOLA 33**

500 m 0 500 m 1 km  
 Scala 1 : 10.000

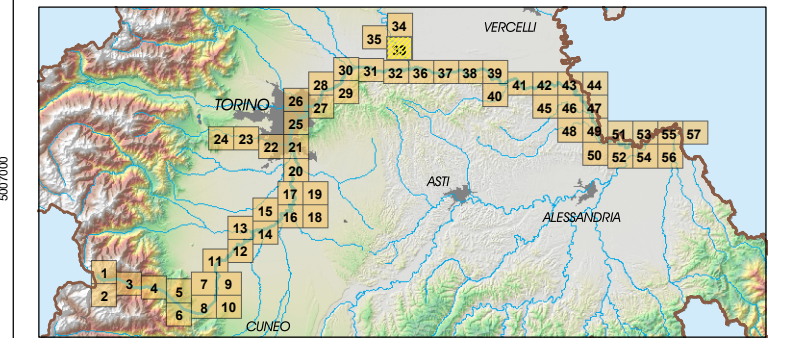

- COORDINAMENTO SCIENTIFICO**
- R. GAMBINO Politecnico di Torino - Dipartimento Territorio
  - P.G. CANNATA Università di Siena - Corso di Pianificazione dei Bacini Fluviali
  - M. GOVI Consiglio Nazionale delle Ricerche - I.R.P.I. Torino
  - L. CASSIBBA Enta Sviluppo Agricolo del Piemonte
  - F. DUTTO Consiglio Nazionale delle Ricerche - I.R.P.I. Torino
- REDAZIONE**
- P.M. STANCHI
  - M. ZOCCO
  - P. FERRERO
  - T. ROSSI
  - F. NOCE
  - I.P.L.A. S.p.A.: P. FERRARI, A. PENON, G. BOANO, G. BERTETTI, S. GUERCI
- RISORSE IDRICHE S.r.l.:** S. RAVERA, M. BERSANO BEGEGY, R. DUTTO, L. FRESIA, M. GONELLA, M. FORNARO Politecnico di Torino - Dipartimento Georisorse e Territorio
- COORDINAMENTO REGIONALE**
- G. BRUNETTI
  - M.G. SURACE
  - C. CHICCA
  - N. BELLUZZO
  - R. SANI
  - G. ASSANDRI
  - E. DE BIAGGI
  - A. VIVINETTO
  - L. VIGLIERO
  - C. LONBARDI SERTORIO
  - L. VICENTINI
- Settore Pianificazione Territoriale**
- Settore Parchi Naturali**
- Settore Cave e Torbiere**
- Settore Beni Ambientali e Paesistici**
- GESTIONE ED ELABORAZIONE DATI**
- Sagretaria: G. ANCORA, M. MARANGON, G. BENCI
  - Disegno: E. ROS
  - Elaborazione dati: F. DE FILIPPI
  - C.S.I. Piemonte: M. CAVAGNOLI, M. MONATERI, L. POLETTI
- Allestimento cartografico: BALLESEO - 2005 email: stefano.ballesio@quipo.it



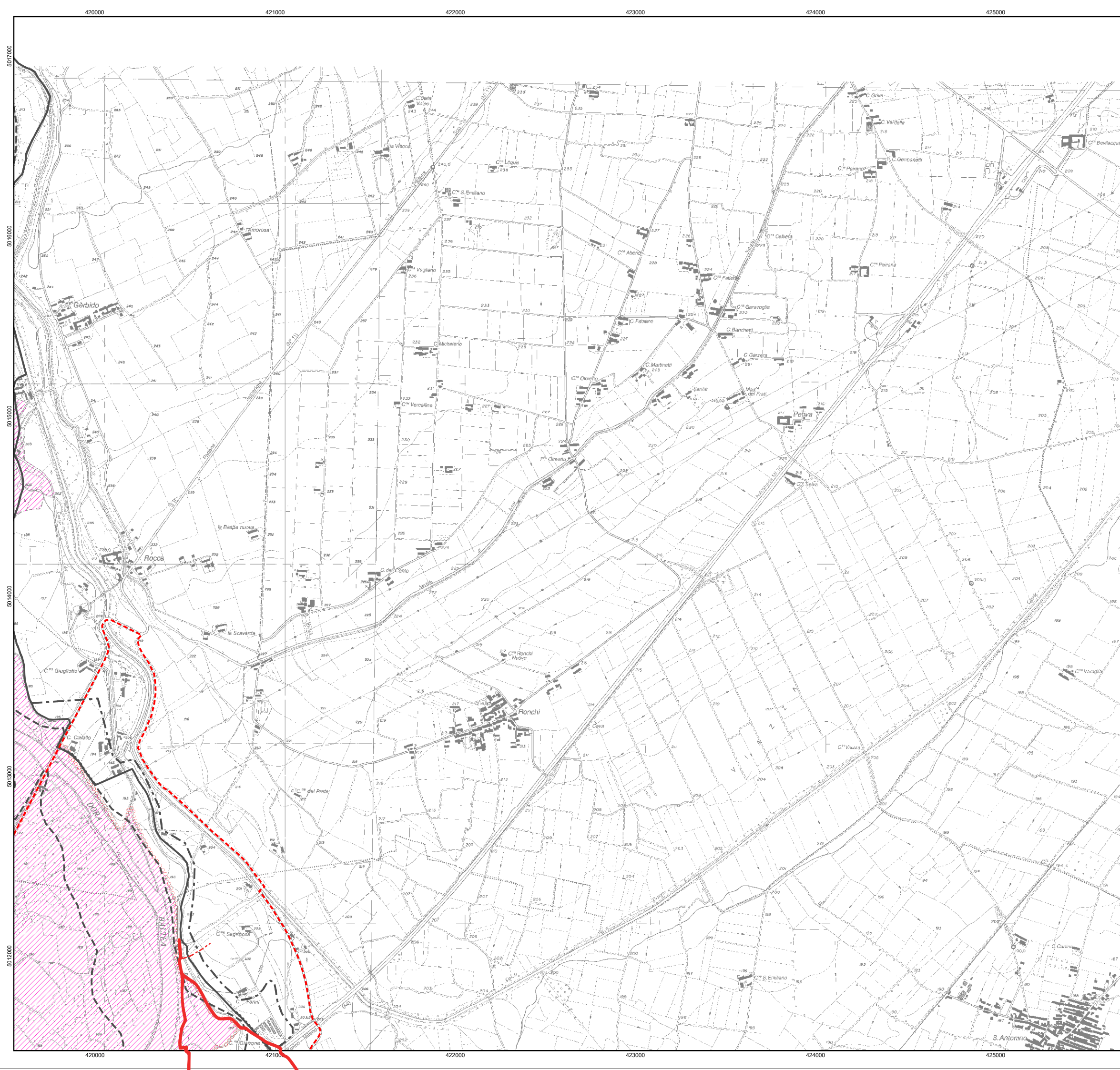

- LIMITE DEL SISTEMA DELLE AREE PROTETTE L.R. 28/90 E S.M.I.
- ZONA DI SALVAGUARDIA
- FASCIA "A"
- FASCIA "B"
- FASCIA "C"
- FASCIA "B" DI PROGETTO
- LIMITE RISERVA NATURALE SPECIALE L.R. 28/90 E S.M.I.
- LIMITE RISERVA NATURALE INTEGRALE
- LIMITE AREA ATTREZZATA
- SIC
- ZPS

Fonti:  
 Direzione Pianificazione e Gestione Urbanistica, Settore Sistema Informativo Territoriale - Regione Piemonte  
 Direzione Generale Territorio e Urbanistica, Struttura Sistema Informativo Territoriale - Regione Lombardia



**REGIONE PIEMONTE**  
 ASSESSORATI PIANIFICAZIONE TERRITORIALE E PARCHI  
 SETTORE PARCHI NATURALI SETTORE PIANIFICAZIONE TERRITORIALE

**SISTEMA DELLE AREE PROTETTE DELLA FASCIA FLUVIALE DEL PO**  
 (L.R. 17 Aprile 1990 e S.M.I.)

**CONFINI**

**TAVOLA 34**

500 m      0      500 m      1 km  
 Scala 1 : 10.000



**COORDINAMENTO SCIENTIFICO**

R. GAMBINO Politecnico di Torino - Dipartimento Territorio  
 P.G. CANNATA Università di Siena - Corso di Pianificazione dei Bacini fluviali  
 M. GOVI Consiglio Nazionale delle Ricerche - I.R.P.I. Torino  
 L. CASSIBBA Ente Sviluppo Agricolo del Piemonte  
 F. DUTTO Consiglio Nazionale delle Ricerche - I.R.P.I. Torino

**REDAZIONE**

P.M. STANCHI  
 M. ZOCCO  
 P. FERRERO  
 T. ROSSI  
 F. NOCE  
 I.P.L.A. S.p.A.: P. FERRARIS, A. PENON, G. BOANO,  
 G. BERTETTI S. GUERCI

RISORSE IDRICHE S.r.l.: s. RAVERA, M. BERSANO BEGEY,  
 R. DUTTO, I. FRESIA, M. GONELLA  
 M. FORNARO Politecnico di Torino - Dipartimento Geodesia e Territorio

**COORDINAMENTO REGIONALE**

G. BRUNETTI	Settore Pianificazione Territoriale
M.G. SURACE	
C. CHICCA	Settore Parchi Naturali
N. BELLUZZO	
R. SAINI	Settore Cave e Torbiere
G. ASSANDRI	
E. DE BIAGGI	Settore Beni Ambientali e Paesistici
A. VIVINETTO	
L. VIGLIERO	Settore Beni Ambientali e Paesistici
C. LOMBARDI SERTORIO	
L. VICENTINI	

Segreteria: G. ANCORA, M. MARANGON, G. BENCI  
 Disegno: E. ROS  
 Elaborazione dati: F. DE FILIPPI

**GESTIONE ED ELABORAZIONE DATI**

C.S.I. Piemonte: M. CAVAGNOLI  
 M. MONATERI  
 L. POLETTO

Allestimento cartografico: BALLELIO - 2005 email: stefano.ballesio@quipo.it



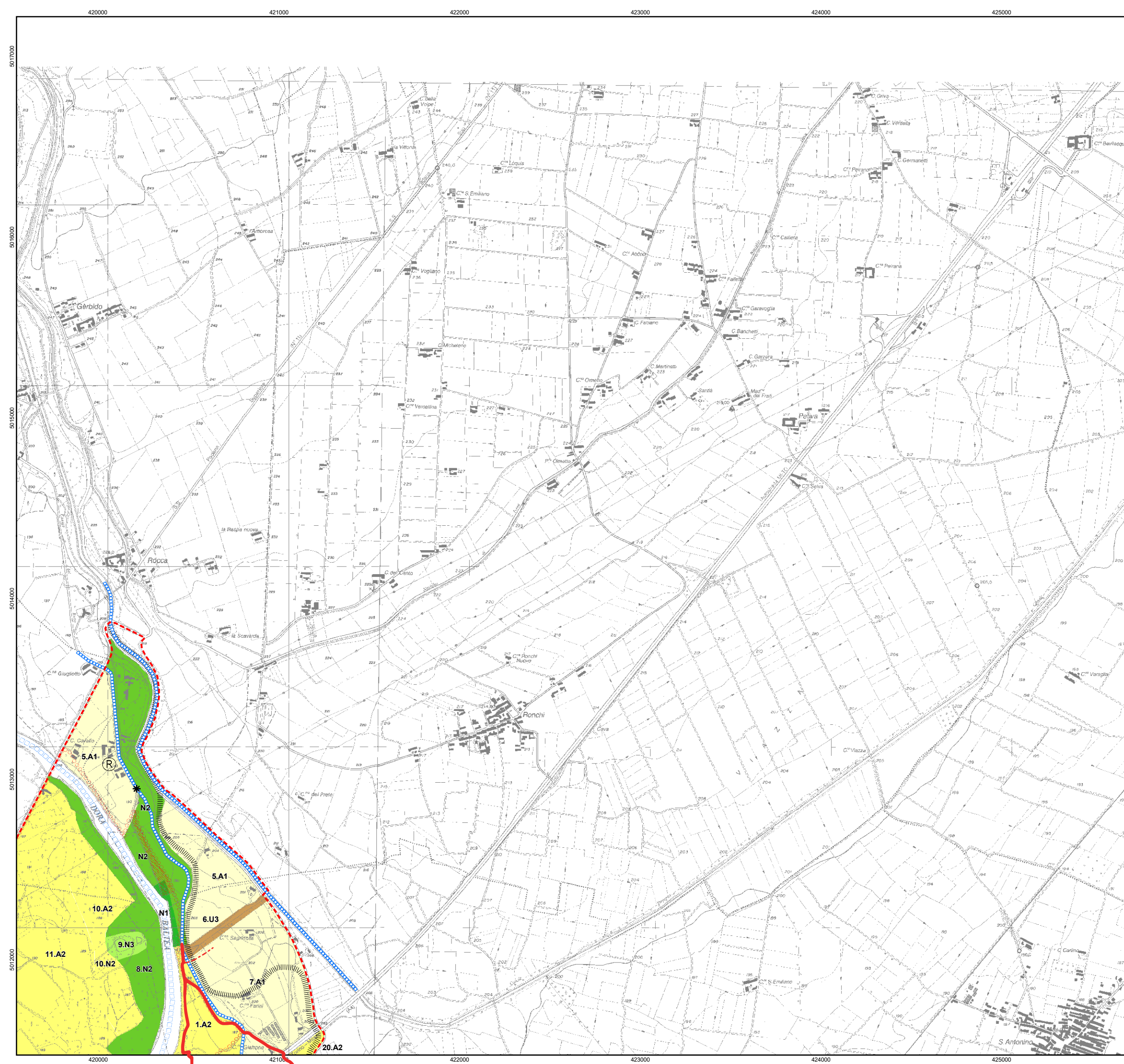

- LIMITE DEL SISTEMA DELLE AREE PROTETTE L.R. 28/90 E S.M.I.
  - LIMITE RISERVA NATURALE SPECIALE L.R. 28/90 E S.M.I.
  - FASCIA DI PERTINENZA FLUVIALE - art. 2.2
- ARTICOLAZIONI IN ZONE - da 1 a 313 - art. 2.3**  
Zone di interesse naturalistico - art. 2.4
- N1 - Zone di primario interesse
  - N2 - Zone di integrazione tra aree naturali ed agrarie
  - N3 - Zone di potenziale interesse
- Zone di prevalente interesse agricolo - art. 2.5
- A1 - Zone senza sostanziali limitazioni all'uso agricolo
  - A2 - Zone con parziali limitazioni all'uso agricolo
  - A3 - Zone con forti limitazioni all'uso agricolo
- Zone urbanizzate - art. 2.6
- U1 - Zone urbane consolidate
  - U2 - Zone di sviluppo urbano
  - U3 - Zone per impianti produttivi o specialistici di livello territoriale
  - T - Zone di trasformazione orientata
- EMERGENZE DEL SISTEMA NATURALISTICO - art. 3.3**
- L Lanche
  - W Boschi
  - F Sito ad alta concentrazione di specie faunistiche rare
  - U Garzaie
  - G Siti di interesse geologico
- Principali corridoi ecologici
  - Reticolo ecologico minore
- AREE ED ELEMENTI DI SPECIFICO INTERESSE STORICO-ARTISTICO-CULTURALE-PAESAGGISTICO - art. 3.7**
- CS Centri e nuclei storici
  - \* Emergenze architettoniche di rilevante interesse storico-culturale
  - ⊗ Beni di interesse documentario e di architettura minore
  - ⊙ Annucciamenti rurali
  - ★ Siti di interesse archeologico
  - Percorsi storici accertati
  - Percorsi panoramici collinari
- AREE DEGRADATE - INSEDIAMENTI MARGINALI E AMBIENTALI - art. 3.11**
- ⊖ Insedimenti arteriali
  - ⊖ Baracche fluviali
  - ⊖ Principali aree degradate
- STRADE, PERCORSI E CIRCUITI DI ACCESSO E DI FRUIZIONE - art. 3.8**
- ⊖ Ferrovie e stazioni di interesse del Parco
  - Autostrade e superstrade
  - Assi portanti del sistema di accessibilità
  - Percorsi di connessione secondaria e di accessibilità ai fiumi
  - ⊖ Attestamenti del sistema di accessibilità
  - ⊖ Percorsi di fruizione
  - ⊖ Traghetti, porti natanti, guadi, passerelle pedonali
- ATTREZZATURE PER LA FRUIZIONE - STRUTTURE DI INTERESSE DEL PARCO - art. 3.9**
- ⊖ Attrezzature del sistema di fruizione
  - ⊖ Strutture di interesse del Parco
- STRUMENTI ATTUATIVI - art. 4.1**
- ⊖ Ambiti relativi alle schede progettuali e agli schemi grafici illustrativi - art. 4.1.3
  - ⊖ Principali strutture guida del paesaggio (margini del terrazzo alluvionale)
  - ⊖ Emergenza naturalistica

Base topografica:  
 Direzione Pianificazione e Gestione Urbanistica, Settore Sistema Informativo Territoriale - Regione Piemonte  
 Direzione Generale Territorio e Urbanistica, Struttura Sistema Informativo Territoriale - Regione Lombardia



**REGIONE PIEMONTE**

ASSESSORATI PIANIFICAZIONE TERRITORIALE E PARCHI  
 SETTORE PARCHI NATURALI SETTORE PIANIFICAZIONE TERRITORIALE

**PROGETTO TERRITORIALE OPERATIVO**  
**TUTELA E VALORIZZAZIONE DELLE RISORSE AMBIENTALI DEL PO**  
 (L.R. 5 Dicembre 1977, n.56, art.8 ter e seguenti) (D.C.R. n. 982 - 4328 dell'8 Marzo 1995)

**PIANO D'AREA**  
**SISTEMA DELLE AREE PROTETTE DELLA FASCIA FLUVIALE DEL PO**  
 (L.R. 17 Aprile 1990, n.28; L.R. 13 Aprile 1995, n. 65) (D.C.R. n. 982 - 4328 dell'8 Marzo 1995)

**TAVOLA 34**

500 m      0      500 m      1 km  
 Scala 1 : 10.000



<p><b>COORDINAMENTO SCIENTIFICO</b></p> <p>R. GAMBINO Politecnico di Torino - Dipartimento Territorio          P.G. CANNATA Università di Siena - Corso di Pianificazione dei Bacini Fluviali          M. GOVI Consiglio Nazionale delle Ricerche - I.R.P.I. Torino          L. CASSIBBA Enta Sviluppo Agricolo del Piemonte          F. DUTTO Consiglio Nazionale delle Ricerche - I.R.P.I. Torino</p> <p><b>REDAZIONE</b></p> <p>P.M. STANCHI          M. ZOCCO          P. FERRERO          T. ROSSI          F. NOCE          I.P.L.A. S.p.A.: P. FERRARI, A. PENON, G. BOANO,          G. BERTETTI, S. GUERICI</p> <p>RISORSE IDRICHE S.r.l.: S. RAVERA, M. BERSANO BEGEY,          R. DUTTO, I. FRESIA, M. GONELLA          M. FORNARO Politecnico di Torino - Dipartimento Georisorse e Territorio</p>	<p><b>COORDINAMENTO REGIONALE</b></p> <table border="0"> <tr> <td>G. BRUNETTI</td> <td rowspan="2">Settore Pianificazione Territoriale</td> </tr> <tr> <td>M.G. SURACE</td> </tr> <tr> <td>C. CHICCA</td> <td rowspan="2">Settore Parchi Naturali</td> </tr> <tr> <td>N. BELLUZZO</td> </tr> <tr> <td>R. SANI</td> <td rowspan="2">Settore Cave e Torbiere</td> </tr> <tr> <td>G. ASSANTRI</td> </tr> <tr> <td>E. DE BIAGGI</td> <td rowspan="2">Settore Beni Ambientali e Paesistici</td> </tr> <tr> <td>A. VIVINETTO</td> </tr> <tr> <td>L. VIGLIERO</td> <td></td> </tr> <tr> <td>C. LONBARDI SERTORIO</td> <td></td> </tr> <tr> <td>L. VICENTINI</td> <td></td> </tr> </table> <p>Segreteria: G. ANCORA, M. MARANGON, G. BENCI          Disegno: E. ROS          Elaborazione dati: F. DE FILIPPI</p> <p><b>GESTIONE ED ELABORAZIONE DATI</b></p> <p>C.S.I. Piemonte: M. CAVAGNOLI          M. MONATERI          L. POLETTO</p>	G. BRUNETTI	Settore Pianificazione Territoriale	M.G. SURACE	C. CHICCA	Settore Parchi Naturali	N. BELLUZZO	R. SANI	Settore Cave e Torbiere	G. ASSANTRI	E. DE BIAGGI	Settore Beni Ambientali e Paesistici	A. VIVINETTO	L. VIGLIERO		C. LONBARDI SERTORIO		L. VICENTINI	
G. BRUNETTI	Settore Pianificazione Territoriale																		
M.G. SURACE																			
C. CHICCA	Settore Parchi Naturali																		
N. BELLUZZO																			
R. SANI	Settore Cave e Torbiere																		
G. ASSANTRI																			
E. DE BIAGGI	Settore Beni Ambientali e Paesistici																		
A. VIVINETTO																			
L. VIGLIERO																			
C. LONBARDI SERTORIO																			
L. VICENTINI																			

Allestimento cartografico: BALLESEO - 2005 email: stefano.ballesio@quipo.it