

Pianta piano terreno di progetto  
Scala 1:100

### Legenda ipotesi di intervento sul fabbricato principale

1° Lotto rifacimento copertura, con parziali sopraelevazione e consolidamento delle strutture.

- 2° Lotto oggetto del progetto preliminare
- 3° Lotto
- 4° Lotto

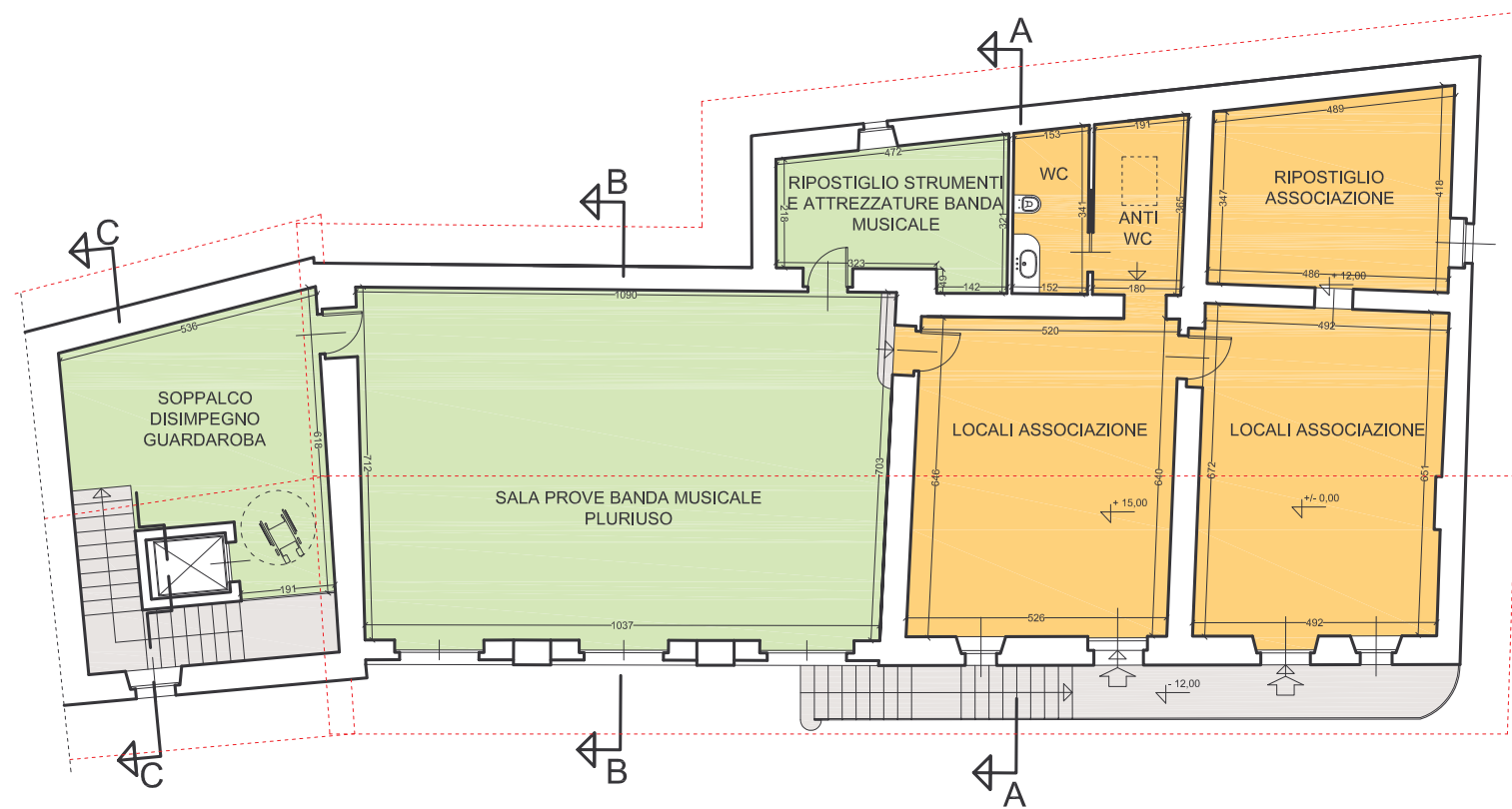

Pianta piano primo di progetto  
Scala 1:100

Provincia di Vercelli - Comune di Saluggia  
Frazione S. Antonino

Progetto preliminare II° Lotto dei lavori di ristrutturazione  
ex Casa Miglietta ubicata in Via Cigliano 12.

COMMITTENTE : Comune di Saluggia

O G G E T T O : Frazionamento in lotti con indicazione del II° Lotto oggetto dell' intervento.

Aggiornamento	Sostituisce la n°	E' sostituita dalla n°	Data Giugno 2010	TAVOLA N°
---------------	-------------------	------------------------	---------------------	-----------

Architetto **Massimo PISSINIS**

P. zza Partigiani 1 bis - 13043 Cigliano (Vc) - Tel./ Fax 0161.433554  
Codice Fiscale PSS MSM 62B14 L219E - Partita Iva 01634070021  
e-mail: arcphx@iscali.it

Scala  
1:100

**3**

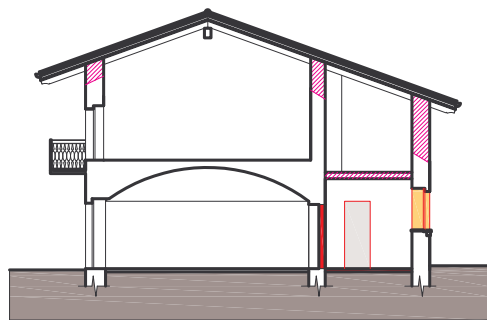

Sezione A-A con indicazione degli interventi  
Scala 1:100

Interventi del I° Lotto

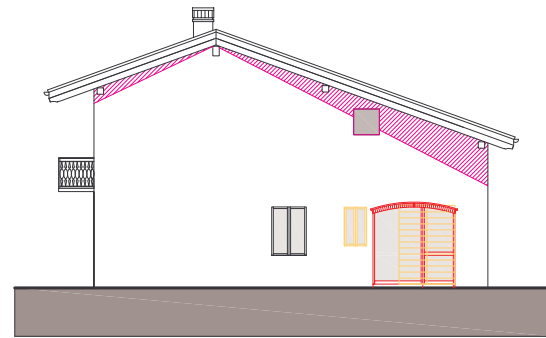

Prospetto EST con indicazione degli interventi  
Scala 1:100

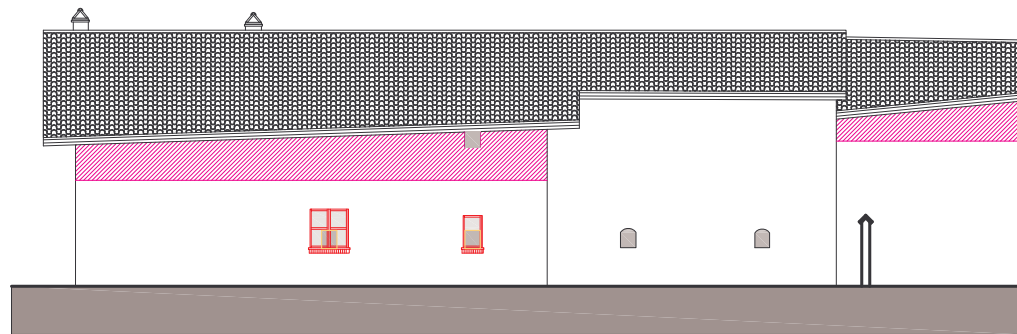

Prospetto NORD con indicazione degli interventi  
Scala 1:100

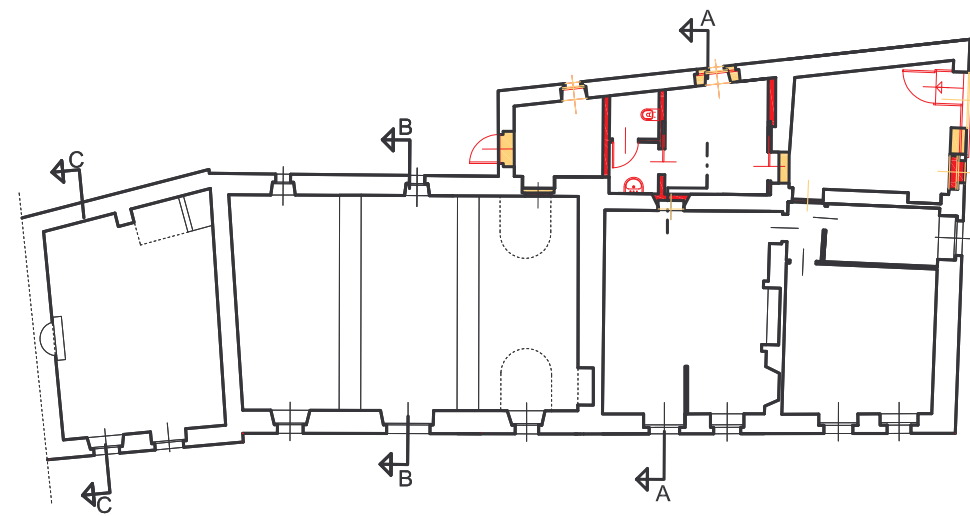

Pianta piano terreno con indicazione degli interventi  
Scala 1:100

- Demolizioni
- Nuove costruzioni

Provincia di Vercelli - Comune di Saluggia  
Frazione S. Antonino  
Progetto preliminare II° Lotto dei lavori di ristrutturazione  
ex Casa Migletta ubicata in Via Cigliano 12.

COMMITTENTE: Comune di Saluggia

OGGETTO: Pianta P. terreno, prospetti Est, Nord e sezione A-A con indicazione degli interventi.

Aggiornamento	Sostituisce la n°	E' sostituita dalla n°	Data	TAVOLA n°
			Giugno 2010	4
Architetto <b>Massimo PISSINIS</b>			Scala	
P. zza Parigi 1 bis - 13043 Cigliano (Vc) - Tel./Fax 0161.433054			1:100	
Codice Fiscale PSS MSM 62B14 L219E - Partita Iva 01634070021				
e-mail: arcpb@tiscali.it				

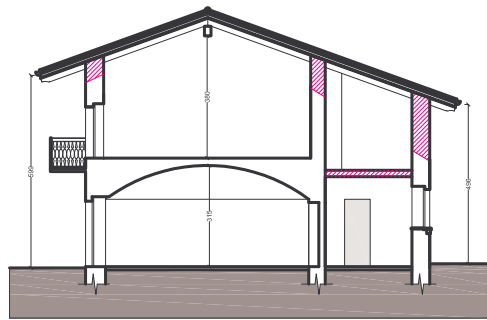

Sezione A-A di progetto  
Scala 1:100

Interventi del I° Lotto

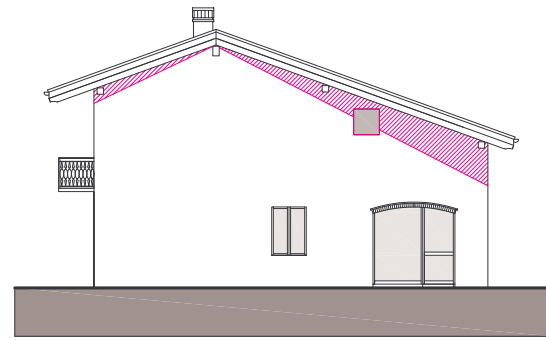

Prospecto EST di progetto  
Scala 1:100

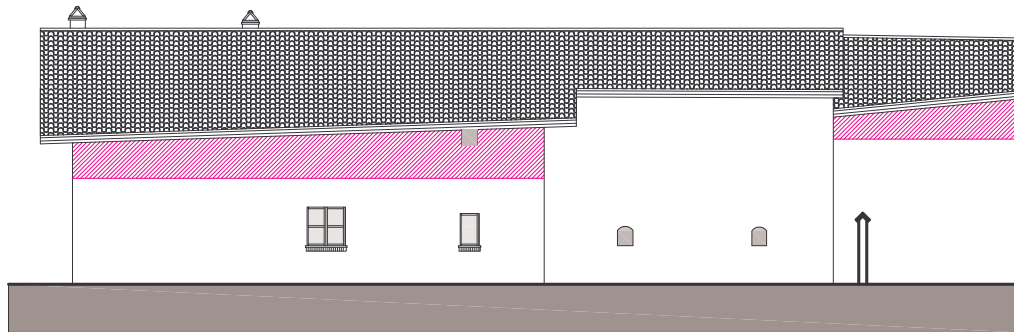

Prospecto NORD di progetto  
Scala 1:100

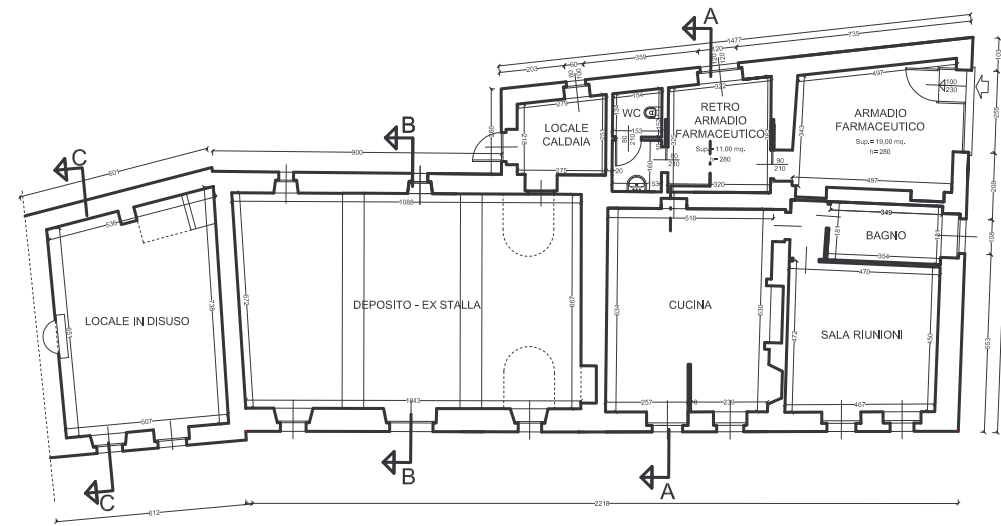

Pianta piano terreno di progetto  
Scala 1:100

Provincia di Vercelli - Comune di Saluggia  
Frazione S. Antonino  
Progetto preliminare II° Lotto dei lavori di ristrutturazione  
ex Casa Migletta ubicata in Via Cigliano 12.

COMMITTENTE: Comune di Saluggia

OGGETTO: Pianta P. terreno, prospetti Est, Nord e sezione A-A di progetto.

Aggiornamento	Sostituisce la n°	E' sostituita dalla n°	Data	TAVOLA N°
			Giugno 2010	5
Architetto <b>Massimo PISSINIS</b>			Scala	
P. 22a Parigiani 1 bis - 13043 Cigliano (Vc) - Tel./Fax 0161.433554			1:100	
Codice Fiscale PSS MSM 62B14 L219E - Partita Iva 01634070021				
e-mail: arcpb@tiscali.it				