

**LEGENDA**

	GAS		POZZETTO DI ISPEZIONE GAS
	ACQUEDOTTO		POZZETTO DI ISPEZIONE ACQUEDOTTO
	ENEL		POZZETTO DI ISPEZIONE ENEL
	FOGNATURA NERA		POZZETTO DI ISPEZIONE FOGNATURA NERA
	FOGNATURA BIANCA		POZZETTO DI ISPEZIONE FOGNATURA BIANCA
	PIU		

ESTRATTO MAPPA P.R.G.C.  
scala 1:2000

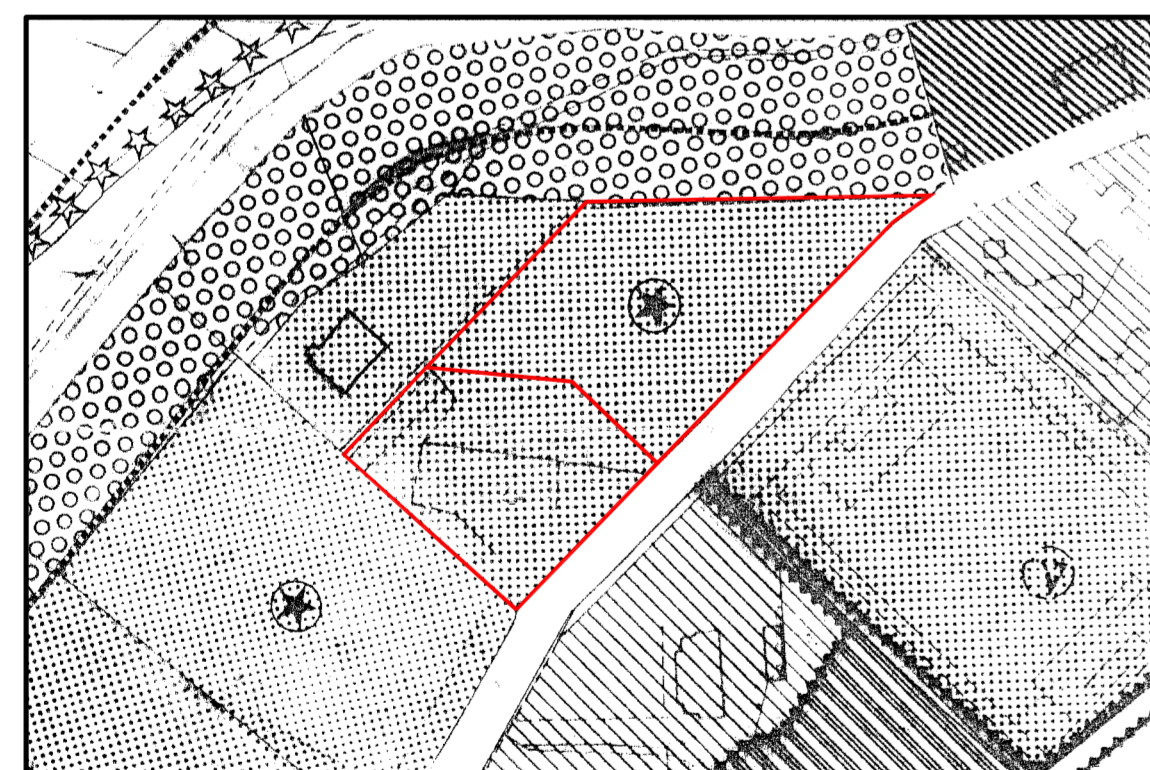

ESTRATTO MAPPA CATASTALE - Foglio 3 particelle 474, 583, 858  
scala 1:2000

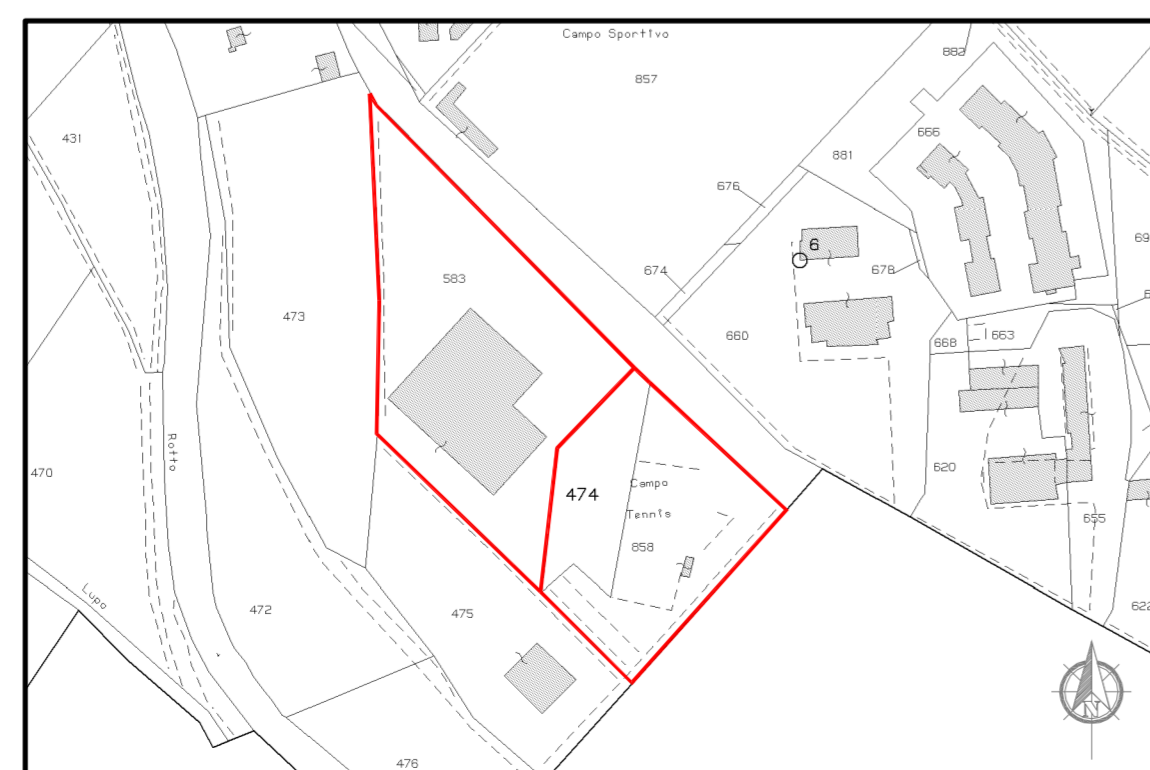

RILIEVO DELLO STATO DI FATTO  
scala 1:500

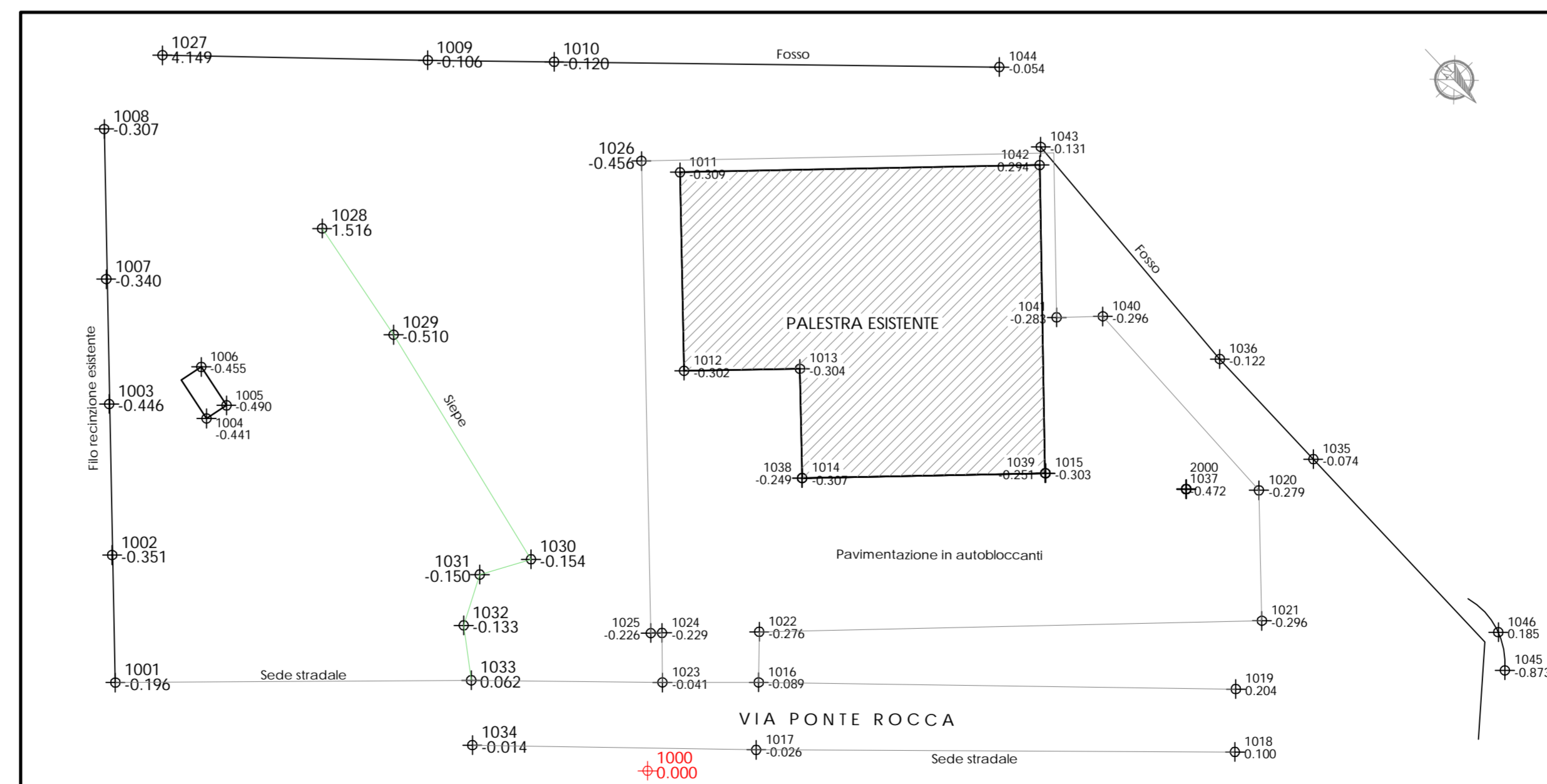

**Po.GEST.M.**  
STUDIO TECNICO ASSOCIATO  
di SAVOIA Ing. Paolo & ALBERTONE Geom. Marco

via Isanzo, 4 - 10034 Chivasso (TO)  
tel/fax 011/9114539

e-mail: marcoalbertone@studioprogestim.it  
paolosavoia@studioprogestim.it

Regione Piemonte  
**COMUNE DI SALUGGIA**  
Provincia di Vercelli

**PROGETTISTA:**  
ALBERTONE Geom. Marco  
Via Isanzo, 4 - Chivasso (TO)  
COD. FISC.: LBR MRC 67D22 C665D

SAVOIA Ing. Paolo  
via Isanzo, 4 - Chivasso (TO)  
COD. FISC.: SVA PLA 72R26 E379G

**PROPRIETA' :**  
Comune di SALUGGIA  
p.zza Municipio, 16 - Saluggia (VC)

**OGGETTO**  
**PROGETTO ESECUTIVO  
REALIZZAZIONE EDIFICIO POLIFUNZIONALE  
PER ATTIVITA' SPORTIVE  
in SALUGGIA - via Ponterocca.**

AUTORE	LBR	CONTROLLATO	LBR	PLANIMETRIA GENERALE CARTOGRAFIA
TAVOLA	ARC 1	SCALA	varie	<input checked="" type="checkbox"/> Progetto preliminare <input checked="" type="checkbox"/> Progetto definitivo <input checked="" type="checkbox"/> Progetto esecutivo
FORMATO	FF	DATA	Novembre 2010	

Il presente documento non può essere utilizzato, riprodotto o comunicato a terzi senza dovuta autorizzazione.  
No reserve all rights in the documents and in the information contained therein. Reproduction, use or disclosure to third parties without express authority is strictly forbidden.