

PIANTA CARPENTERIA SOLAI  
-scala 1:50-

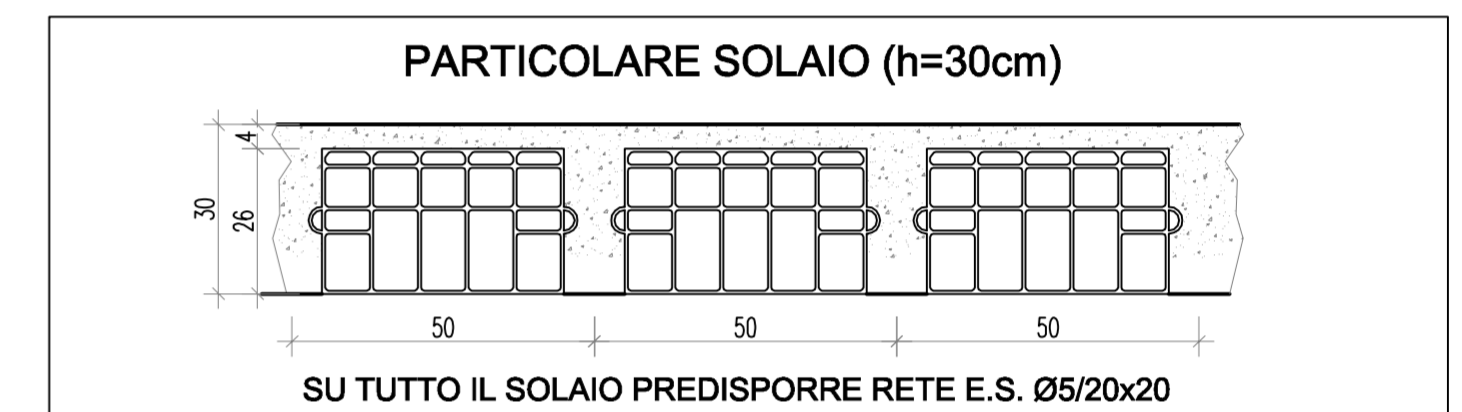
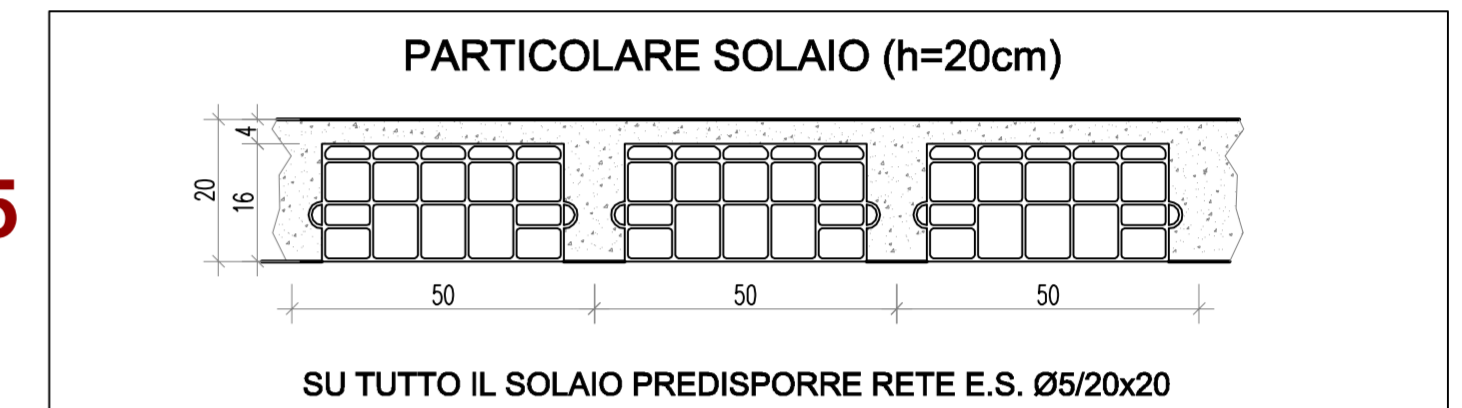
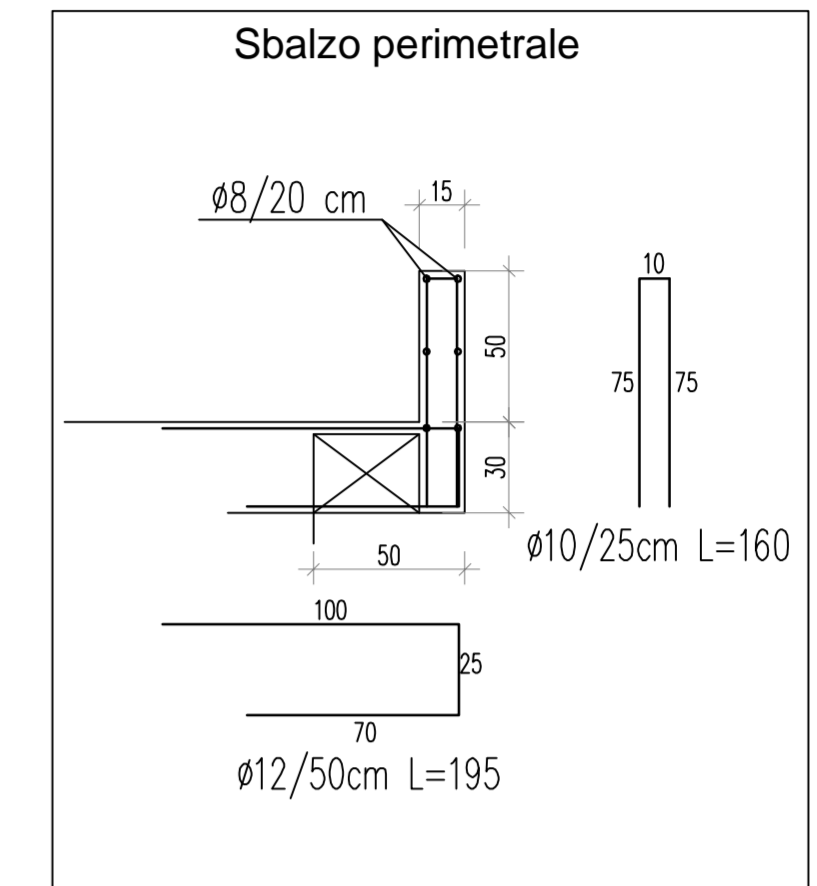
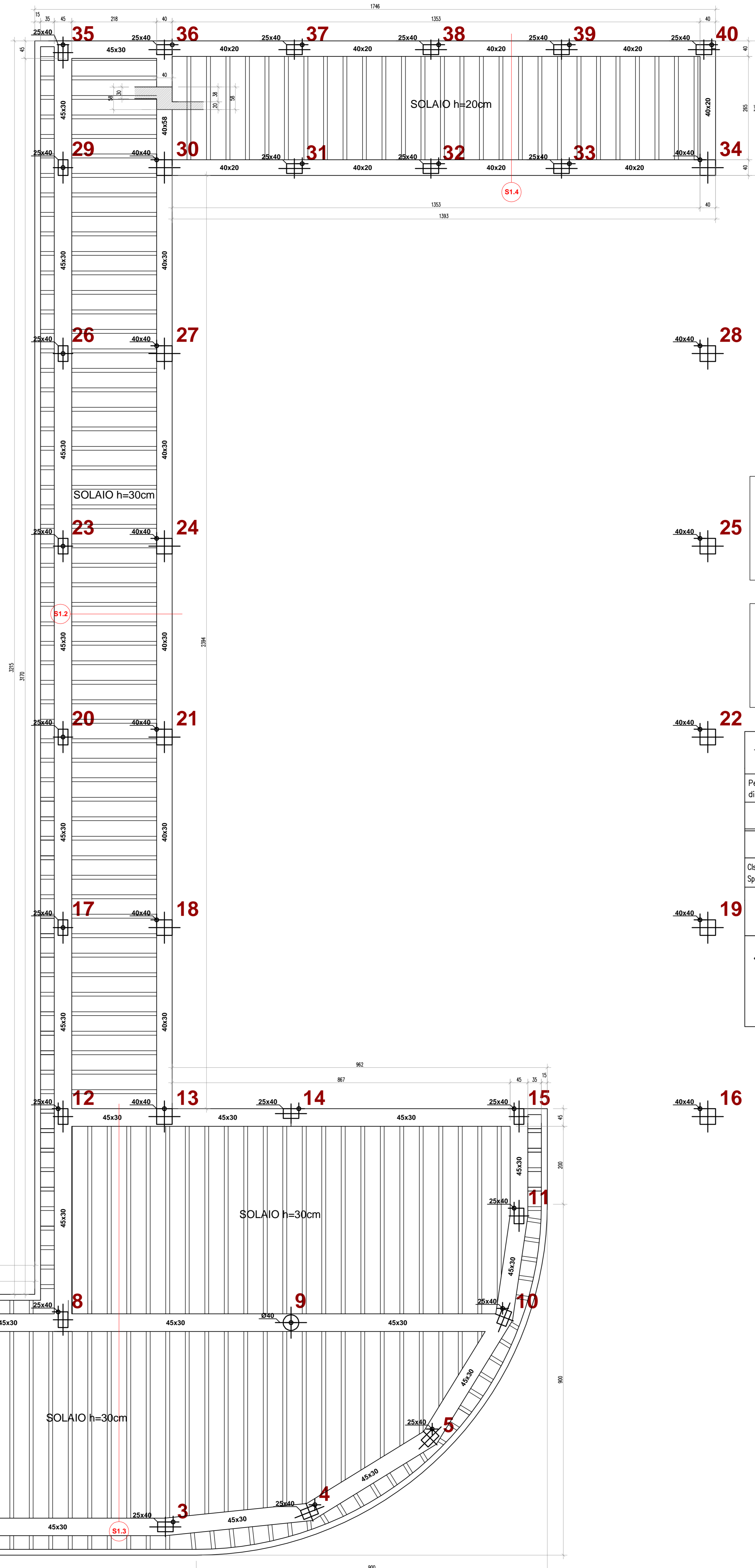
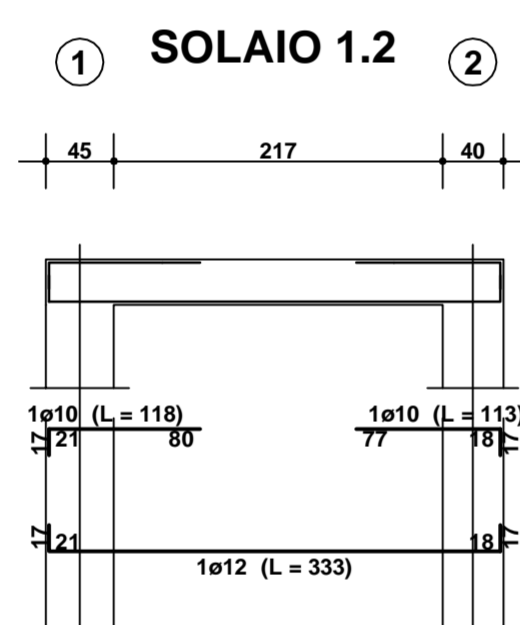
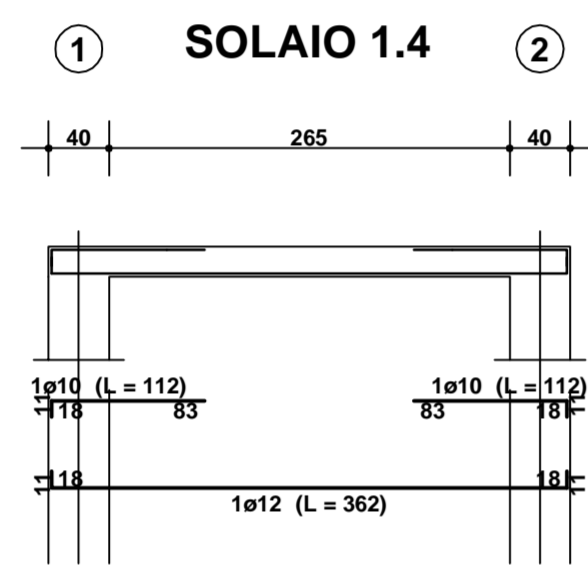
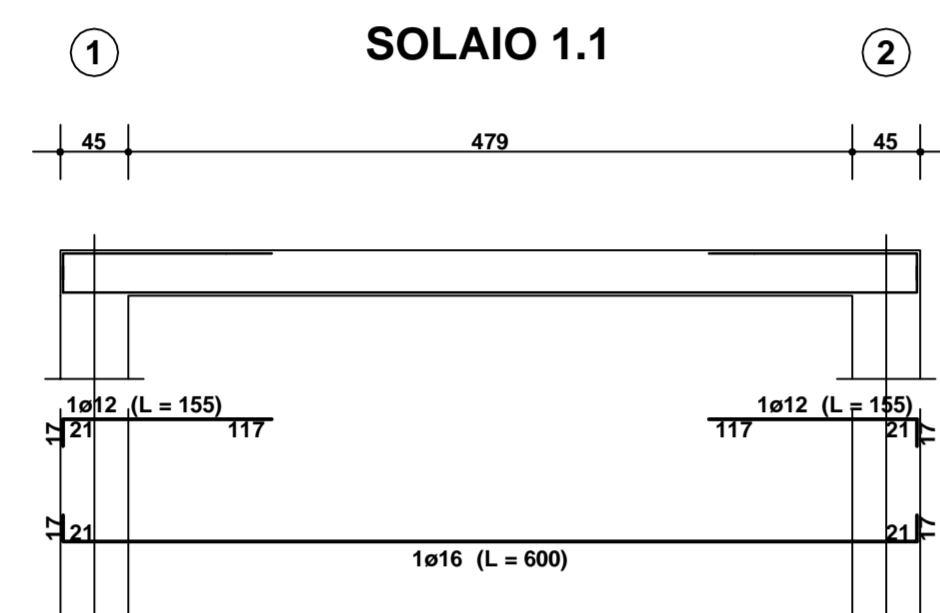
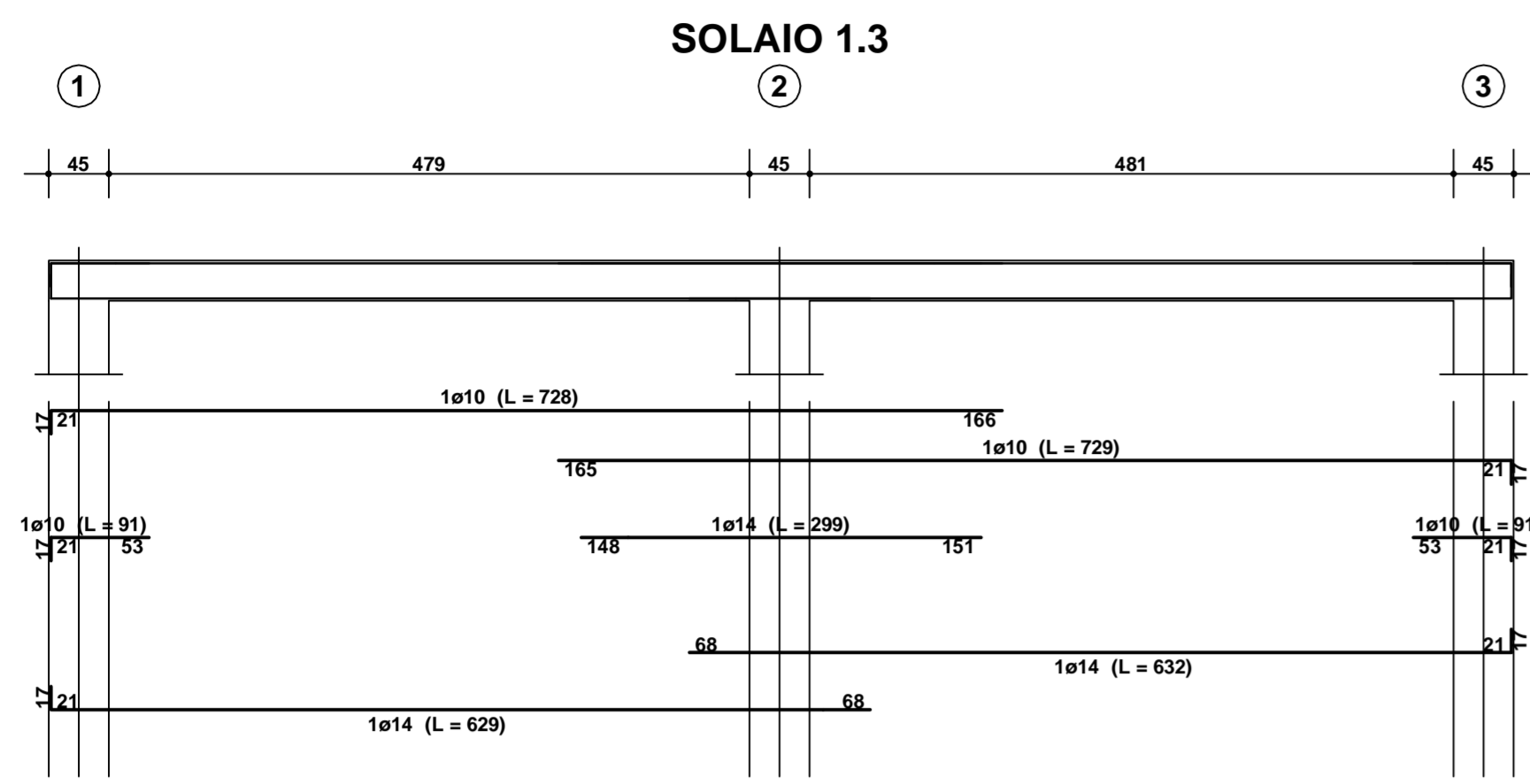

**CALCESTRUZZO**  
Calcestruzzo a prestazione (prEN206) con le seguenti caratteristiche:

Per tutti gli elementi strutturali è previsto l'uso di cls con classe di resistenza C20/25 - Rck 25 N/mm<sup>2</sup>

STRUTTURA	DIMENSIONE MAX AGGREGATO (mm)	CLASSE ESPOSIZIONE	CLASSE CONSISTENZA	COPRIFERRO cf (mm)
Clis	20	XC1	S4	30

Clis magro con classe di resistenza C12/15 - fck 12 N/mm<sup>2</sup> - Rck 15 N/mm<sup>2</sup>  
Sp. 10cm salvo diversamente indicato.

Tutte le caratteristiche sopra indicate devono essere riportate nella bolla di consegna. È vietata qualunque riaggiunta d'acqua in cantiere. Prima di ogni getto avvisare la Direzione Lavori.

**ACCIAIO**  
• Acciaio ad aderenza migliorata tipo B450C controllato in stabilimento, con le seguenti caratteristiche:  
f<sub>yk</sub> > 450 N/mm<sup>2</sup>  
Ogni fornitura deve essere accompagnata da copia conforme del relativo certificato, con data non anteriore a tre mesi, emesso dal Laboratorio Ufficiale incaricato del controllo in stabilimento.

**P.GEST.M.**  
STUDIO TECNICO ASSOCIATO  
di SAVOIA Ing. Paolo e ALBERTONE Geom. Marco

via Isonzo, 4 - Chivasso (TO)  
tel/fax 011/9114539  
email: marco.albertone@studiodigestim.it  
paolo.savoi@studiodigestim.it

Regione Piemonte  
**COMUNE DI SALUGGIA**  
Provincia di Vercelli

**PROGETTISTA:**  
ALBERTONE Geom. Marco  
Via Isonzo, 4 - Chivasso (TO)  
COD. FISC.: LBR MRC 67D22 C665D \_\_\_\_\_ firma e timbro  
SAVOIA Ing. Paolo  
via Isonzo, 4 - Chivasso (TO)  
COD. FISC.: SVA PLA 72R26 E379G \_\_\_\_\_ firma e timbro

**PROPRIETA':**  
Comune di SALUGGIA  
p.zza Municipio, 16 - Saluggia (VC) \_\_\_\_\_ firma

**OGGETTO**  
**PROGETTO ESECUTIVO**  
REALIZZAZIONE EDIFICIO POLIFUNZIONALE PER ATTIVITA' SPORTIVE  
in SALUGGIA - via Penitencocca.

AUTORE SVA	CONTROLLATO SVA	PIANTA CARPENTERIA SOLAI	
TAVOLA STR 5	SCALA 1:50	REVISIONI	<input type="checkbox"/> Progetto preliminare
FORMATO FF	DATA Novembre 2010		<input checked="" type="checkbox"/> Progetto definitivo
			<input checked="" type="checkbox"/> Progetto esecutivo

È vietata espressamente la ristampa o l'uso non autorizzato, riprodurre o copiare a fini non autorizzate. We reserve all rights in this document and in the information contained therein. Reproduction, use or disclosure is prohibited without express authority by the author.