

## 4° Sagra del fagiolo di Saluggia

Il Comune di Saluggia da anni ha adottato iniziative per la divulgazione della conoscenza del tipico prodotto agro-gastronomico del “*Fagiolo Nano di Saluggia*” anche attraverso il patrocinio della “SAGRA DEL FAGIOLO” che quest’anno ha raggiunto la 4<sup>a</sup> edizione.

La **4<sup>a</sup> SAGRA DEL FAGIOLO** è organizzata dalle associazioni socio-culturali FAMIJA SALUGIINA, GRUPPO RAGAZZI S. ANTONINO e dall’associazione sportiva ASD VOLLEY SALUGGIA che operano attivamente per la promozione del territorio nel Comune di Saluggia e con la garanzia del Consorzio del Fagiolo di Saluggia.

La Sagra si svolgerà **a Saluggia il 14, 15 e 16 ottobre 2016** con eventi di carattere eno-gastronomico, musicale, culturale e sportivo offrendo opportunità di conoscere il territorio. Sarà in concomitanza al raduno di camperisti provenienti da regioni confinanti e non solo (Toscana, Veneto oltre a Liguria e Piemonte) organizzato dall’associazione “La Granda”.

L’attenzione dei menù che saranno proposti considereranno “*Il Fagiolo Nano di Saluggia*” quale elemento di eccellenza nella preparazione dei pasti. Il tutto, come da tradizione, accompagnato e servito con ottimi vini piemontesi. Due saranno gli eventi eno-gastronomici di maggiore rilievo: la **CENA DEL FAGIOLO** al sabato sera (15 ottobre) con PANISSA cucinata con il *Fagiolo di Saluggia*, antipasti, brasato al Barolo ed altro ancora e domenica (16 ottobre) **PRANZO DELLA SAGRA**: tra gli altri piatti un grandioso FRITTO MISTO ALLA PIEMONTESE con 25 componenti nel miglior rispetto della tradizione.

La **4<sup>a</sup> Fiera espositiva del Fagiolo** organizzata per domenica 16 ottobre intende promuovere il nostro territorio offrendo anche prodotti tipici saluggesi, oltre ai fagioli i “*Dolci della Gremola*”: una squisitezza molto apprezzata e la partecipazione di un notevole numero di espositori.

Sono previste visite ad aziende agricole che operano nel nostro comune al fine di far conoscere lo sviluppo dell’agricoltura nel nostro territorio, la coltivazione del fagiolo di Saluggia con mostre ed esposizioni, far rivivere la festa del raccolto e della trebbiatura confrontando le tecniche passate con quelle di ultima generazione.

Dopo 40 anni durante i quali ha realizzato mostre personali e collettive a livello nazionale ed internazionale, Carlo Mazzetti torna a Saluggia per presentare la sua mostra “*SPIGHE*”.

Il Torneo del Fagiolo, organizzato dall’ASD Volley Saluggia ospiterà squadre provenienti da Piemonte e Liguria con la partecipazione di circa 120 atleti (inizio venerdì 14 e termine domenica 16 ottobre).

Non mancheranno gli eventi musicali e danzanti che prevedono i “*DIVINA*” al venerdì sera (14 ottobre) preceduti da un ottimo APERICENA, sabato (15 ottobre), dopo la cena del fagiolo la serata sarà allietata dal conosciutissimo ed apprezzato “*MATTEO TARANTINO*” e la sua orchestra.

Al termine di entrambe le serate (14 e 15 ottobre) è prevista la distribuzione gratuita dei tipici “*FAGIOLI DI SALUGGIA*” cotti nel riguardo della più rigida tradizione.

I dettagli degli eventi sono meglio descritti nella brochure allegata. Un cordiale invito.

## PADIGLIONE GASTRONOMICO

curato dal Catering LA CUCINA PIEMONTESE di Vigone (TO)

Piazza del Municipio

VEN 14 \_ h 20:00

**APERICENA**

Costo € 10 (bevande incluse)

SAB 15 \_ h 19:30

**CENA del FAGIOLO  
PANISSA - BRASATO**

Menù completo € 21 (bevande incluse)

DOM 16 \_ h 12:30

**PRANZO della SAGRA  
RICCO FRITTO MISTO  
alla PIEMONTESE  
composto da 25 pezzi**

Menù completo € 23 (bevande incluse)

Info e prenotazioni entro il 10 ottobre presso:  
Edicola "Freschi di stampa" cell. 392 0809781

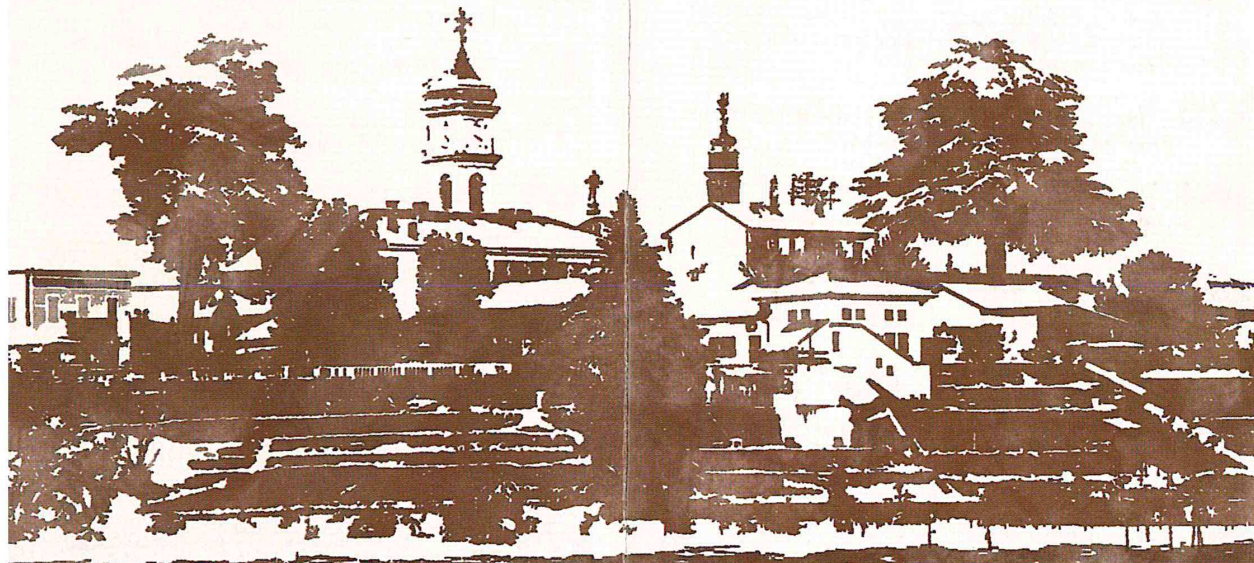

visita la nostra pagina Facebook "4° Sagra del Fagiolo" 



4° SAGRA del  
**FAGIOLO**

SALUGGIA 14-16 OTTOBRE 2016

organizzata da FAMIJA SALUGIINA e GRUPPO RAGAZZI S.ANTONINO,  
col patrocinio del COMUNE DI SALUGGIA



## VENERDÌ 14

**h 17:00 - 23:00** - INAUGURAZIONE della sagra con l'apertura della MOSTRA "Fagiolo di Saluggia: coltura e cultura" Casa Faldella

**h 17:00** - Inaugurazione MOSTRA fotografica "100 anni di Saluggia nella storia: ieri e oggi" Casa Faldella

**h 17:00** - Inaugurazione MOSTRA "Spighe" di Carlo Mazzetti Palazzo Pastoris

**h 17:00** - Inaugurazione MOSTRA filatelica "Cristoforo Colombo fino al 1992" di Mauro Torri Casa Faldella

**h 17:00** - TORNEO DI PINNACOLO organizzato dai Centri Aperti di Saluggia e S. Antonino Piazza del Municipio

**h 20:00** - Apertura del portale "Consorzio per la tutela del FAGIOLO DI SALUGGIA" Piazza del Municipio

**h 20:00** - **APERICENA** presso il padiglione gastronomico di Piazza del Municipio

serata danzante con i  
**h 21:30** - **INGRESSO 5 €**

### DIVINA

**h 23:30** - Distribuzione gratuita dei FAGIOLI padiglione gastronomico di Piazza del Municipio

Con il rosso sono segnalate tutte le iniziative che permettono di vivere il TERRITORIO di conoscere le sue TRADIZIONI e di incontrare le MAESTRANZE che vi lavorano

Con l'arancione sono evidenziate tutte le iniziative che consentono di conoscere il FAGIOLO DI SALUGGIA, tra cui tutti gli appuntamenti GASTRONOMICI in programma nel corso della sagra

Con il giallo sono segnalati gli appuntamenti dedicati al DIVERTIMENTO di tutte le fasce d'età

## SABATO 15

**h 09:30 - 23:00** - Apertura e chiusura delle MOSTRE Casa Faldella

**h 09:30 - 17:00** - SALUGGIA EXPRESS tra Saluggia e S. Antonino passando per il Tenimento, a bordo del trenino! *partenza ogni ora da Piazza del Municipio a S. Antonino* Storica trebbiatura del fagiolo in Piazza, visite all'Asilo e al suo corridoio dipinto, mostra sul Canale Cavour al Puntolibro D. Pietro Gauzolino alla cascina Tenimento Degustazione dei tipici biscotti della Gremola

**h 10:00** - BICICLETTATA in compagnia dello scrittore Edoardo ROSSO, autore del libro "Binda l'invincibile" con visita ad un'azienda tipica e arrivo a S. Antonino per l'ASSAGGIO GRATUITO di PANISSA *partenza da Piazza del Municipio*

**h 10:00 - 18:00** - 4° TORNEO DI BEAN VOLLEY per i Giovani Palazzetto di Via Ponte Rocca

**h 14:00** - Apertura MOSTRA mezzi agricoli Piazza Francesco Donato

**h 14:00** - ESIBIZIONE CINOFILA a cura di Movie Dog discipline Disc Dog, Rally'O, Scent Game e Tricks; Gimkana a 6 zampe con iscrizione gratuita in loco *al termine di Via Don Carra*

**h 15:00** - Dimostrazione di NORDIC WALKING sul territorio Campo sportivo di via Ponte Rocca

**h 14:00 - 17:00** - TOUR DEGLI ATELIER degli artisti e artigiani locali TOUR degli OROLOGI SOLARI (meridiane)

**h 19:30** - **CENA del FAGIOLO** presso il padiglione gastronomico di Piazza del Municipio

serata danzante con l'Orchestra  
**h 21:30** - **INGRESSO 5 €** **MATTEO TARANTINO**

**h 23:30** - Distribuzione gratuita dei FAGIOLI padiglione gastronomico di Piazza del Municipio

## DOMENICA 16

**h 09:00** - **FIERA ESPOSITIVA** per le vie del paese

**h 09:30 - 18:00** - Apertura e chiusura delle MOSTRE Casa Faldella

**h 10:00 - 18:00** - 4° TORNEO DI BEAN VOLLEY per gli Adulti Palestra di Via Ponte Rocca

**h 10:30** - PARATA con i Tamburini e le Bande Musicali di Saluggia e S. Antonino *partenza da Piazza del Municipio*

**h 11:15** - SANTA MESSA nella parrocchiale di S. Grato con le corali di Saluggia e S. Antonino

**h 12:30** - **PRANZO della SAGRA** presso il padiglione gastronomico di Piazza del Municipio

**h 14:00** - Intrattenimento musicale per le vie di Saluggia con la DONKEY CROSSING STREET BAND

**h 15:00** - STORICA TREBBIATURA dei Fagioli Piazza Francesco Donato

**h 15:00** - SFILATA dei mezzi agricoli d'epoca

**h 15:00** - Gite in carrozza *partenze da Piazza Francesco Donato*

**h 15:00** - Personal transporter per le vie del paese

Durante tutta la durata della manifestazione sarà attivo un **INFO POINT** presso Piazza del Municipio

**INFO TRASPORTI:**  
per chi arriva in macchina sono disponibili ampie aree parcheggio presso l'AREA QUAGLINO (accesso da Largo Stazione) e il campo dell'ORATORIO "MAZZETTI" (accesso da via Don Francesco Cerruffi)

# 4° Sagra del Fagiolo di Saluggia - Menu

Prenotazione gradita entro lunedì 10 presso edicola Freschi di Stampa, 392.0809781



**Venerdì**  
**14 Ottobre 2016**  
**Apericena**

**Menu 10 €**

- Affettati Misti
- Frittatine Miste
- Pizza al Padellino
- Polpettine di Carne
- Peperoni e Salsiccia
- Sformato di Riso con Polenta
- Pennette all'Arrabbiata

**Bevande Incluse!**



**Sabato**  
**15 Ottobre 2016**  
**Cena Del Fagiolo**

**Menu 21 €**

- Insalata di Fagioli
- Battuta di Fassone
- Insalata di Faraona all'Aceto Balsamico
- Panissa
- Brasato al Barolo con Polenta
- Bunet

**Bevande Incluse!**



**Domenica**  
**16 Ottobre 2016**  
**Pranzo della Sagra**

**Menu 23 €**

- Insalatina di Robiola d'Alba
- Peperoni in Bagna Cauda
- Risotto al Castelmagno
- Fritto misto Piemontese (25 portate)
- Macedonia con gelato

**Bevande Incluse!**

*Servizio cucina effettuato dal Catering LA CUCINA PIEMONTESE*

*Servizio in sala a cura della FAMIJA SALUGIINA*

*Tavoli apparecchiati con tradizionali piatti in ceramica, bicchieri in vetro, posate in metallo*

con il patrocinio di:



# Spighe

di Carlo Mazzetti

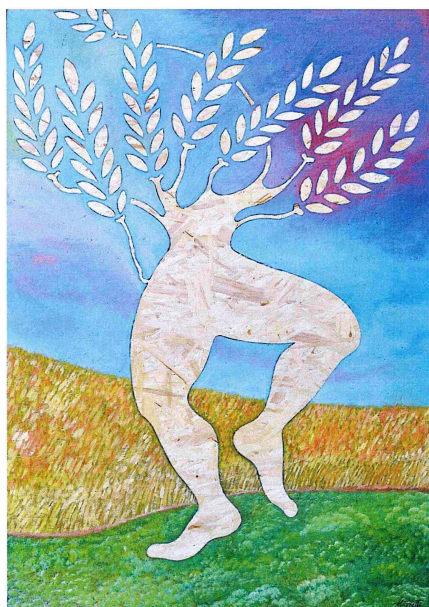

dal 7 al 30 Ottobre 2016  
PALAZZO PASTORIS - SALUGGIA

Inaugurazione: venerdì 7 ottobre, ore 17

Orario: venerdì e sabato 15,30 - 19  
festivi 11 - 13 / 15,30 - 19

**E.S.P. foto**  
**Saluggia**



## Carlo Mazzetti

Fin dai disegni e dalle tele del 1989-91 ("Contadini che mietono", "La mietitura") le spighe sono presenti nella produzione pittorica di Carlo Mazzetti come un elemento, potrei dire un personaggio secondario, di quell'opera polifonica che l'artista rappresenta: la Natura. Sono le distese di grano nei campi dove il contadino compie la sua fatica quotidiana mietendo sotto il sole; sono i covoni accanto ai quali si riposa dopo il lavoro, sotto un albero frondoso. Poi con le prime opere scultoree in bronzo, le spighe diventano protagoniste in composizioni come "Triangolo fertile" e "Re Hansoun" del 2007-8 abbinata alla pietra e al legno, sono il simbolo della fecondità e della prosperità, rappresentano il momento di massima rigoglio della Natura, espressione di una raggiunta perfezione prima della trasformazione in seme, presupposto per la rinascita.

Nelle opere presenti in mostra questo ruolo centrale si afferma con più forza sia nelle sculture sia nelle tele; ora le spighe si fondono all'albero che cammina, ne diventano la sua chioma che ondeggia, si erge al cielo o si inclina, sciolta da vincoli ad esprimere il desiderio di libertà e di vita, ora si raggruppano su basi di legno a formare "piccoli campi", ora dominano sulla tela vibranti di luce in primo piano, sullo sfondo grigio.

**E. Decaroli**

Vercelli, 9 marzo 2016



Carlo Mazzetti è uno di noi, figlio di questa meravigliosa terra ricca e generosa, crocevia tra Canavese, Pianura Padana e Monferrato.

Per Carlo Mazzetti non poteva essere altrimenti, la sua arte è ricca della linfa vitale che attraverso le radici profondamente innestate in questa terra celebra un inno perenne alla natura, ai sogni ad un ideale di vita sospeso nel tempo.

Nelle sue opere c'è un percorso biografico, un lento incedere del tempo che procede con il trascorrere dei giorni, della vita, dalle prime scoperte alla maturità, alla tranquilla saggezza e serenità del dopo.

Le spighe, umile ricchezza della terra da cui viene tratta la linfa che tutto muove così come l'albero, maestoso testimone del tempo e del susseguirsi perenne delle stagioni; nel loro lento ed inesorabile divenire assurgono a paradigma della vita, dei sentimenti, dei pensieri in un turbine di emozioni e di colori cangianti a testimonianza di un percorso evolutivo non ancora concluso ma che rivela una sensibilità non comune che dal profondo dell'anima anela a nuovi traguardi in ambiti ancora inesplorati.

Nelle sue opere Carlo Mazzetti ci dona echi di vita lontani e momenti di profonda riflessione, testimone del nostro tempo e della nostra terra.

Il Sindaco  
**Firmino Barberis**

"Capita alle persone veramente sapienti quello che capita alle spighe di grano: si levano e alzano la testa dritta e fiera finché sono vuote, ma quando sono piene di chicchi cominciano a umiliarsi e ad abbassare il capo". Faccio mia questa frase che Michel de Montaigne (nato nel 1533 in Francia) scrisse nel lontano XV secolo e che ritengo tuttora valida.

È un piacere ed un onore avere nel nostro piccolo Comune un artista di valore quale Carlo Mazzetti che con la sua arte esprime la cultura contadina nel nostro territorio arricchita e trasformata in pregiate opere. Con la mostra "Spighe" ancora una volta entriamo in questo fantastico mondo accompagnati dall'amico Carlo Mazzetti.

Assessore alla Cultura  
**Adelangelo Demaria**