

CENTRO SETTIMA

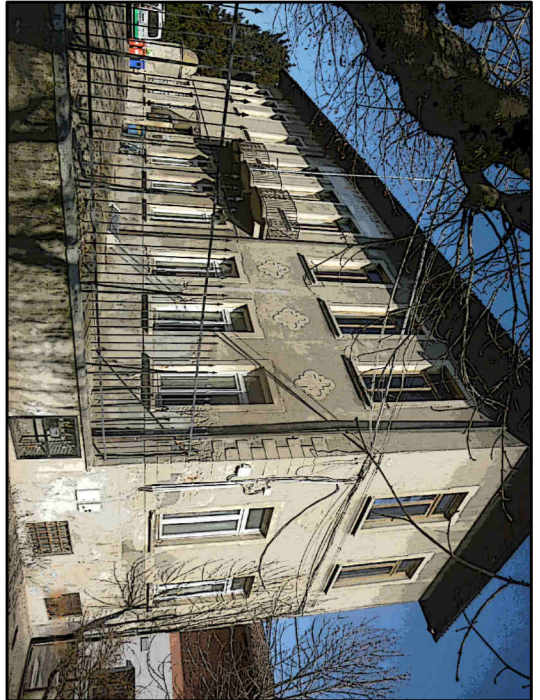

SOGGETTO PROPONENTE

COMUNE DI SALUGGIA
IL SINDACO
Primo Bagnis

IL RESPONSABILE DELL'AREA
Genm. Orietta Ferrero

PROGETTO

PROGETTO ARCHITETTONICO:

Arch. Anna Chiara TAMPRONE

VIA CAPE BERNINI, 15 - 13042 SALUGGIA (VC)
TEL. 0161.231200

E-MAIL: atampone@gmail.com

PROGETTO STRUTTURE:

Ing. Orazio MINELLA

VIA CIGLIANO, 13 - 13044 ROVERETO (VC)
TEL. 0161.201031

E-MAIL: ma@studentinella.com
www.studentinella.com

oggetto: PIANTE PIANO INTERRATO, TERRA, PRIMO, SEZIONI VERTICALI - Stato di raffronto
codice fase: STUDIO DI FATTIBILITA' TECNICA ECONOMICA
codice tavola: A_4

scala: 1:100
file: H725_FTE_RCS_TAV_4.dwg
data: 24/04/2019
revisione: 00

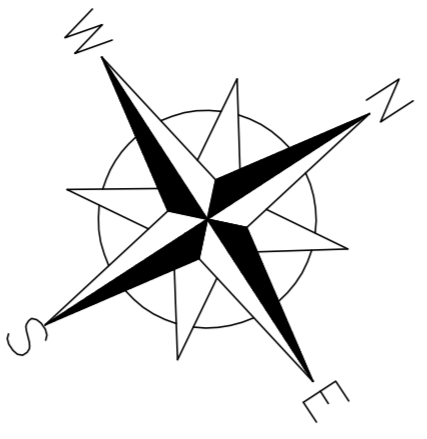

Legenda:

- Nuove opere
- Demolizioni e rimozioni

PIANTA PIANO PRIMO
SC. 1:100

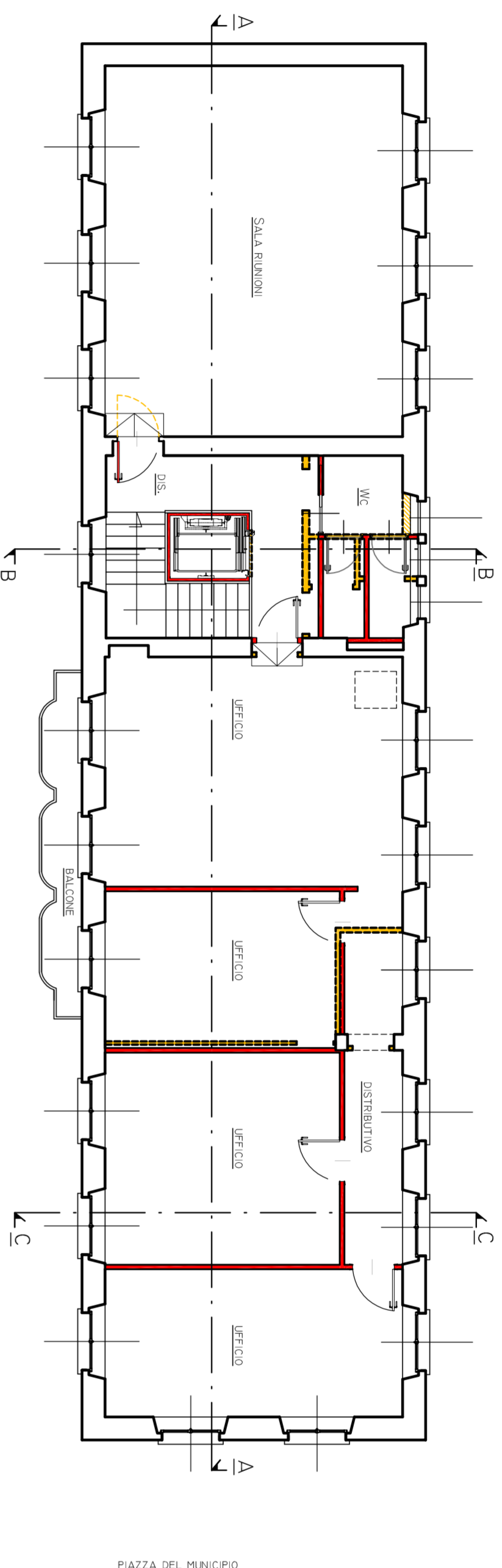

PIANTA PIANO TERRA
SC. 1:100

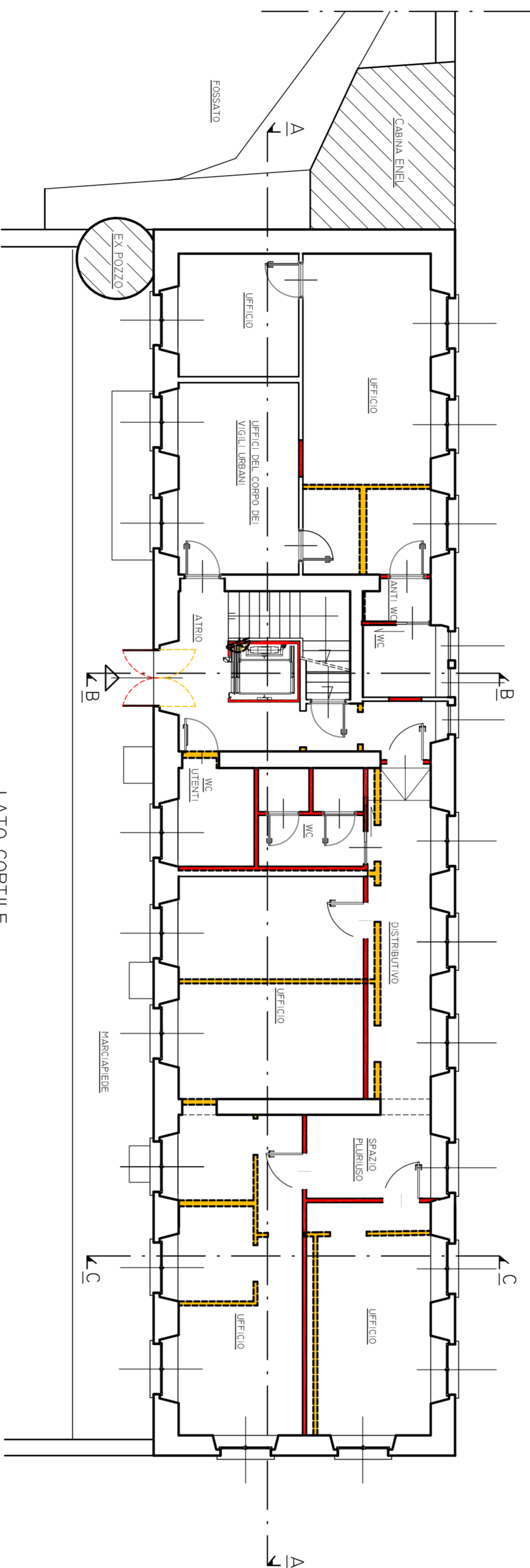

PIANTA PIANO INTERRATO
SC. 1:100

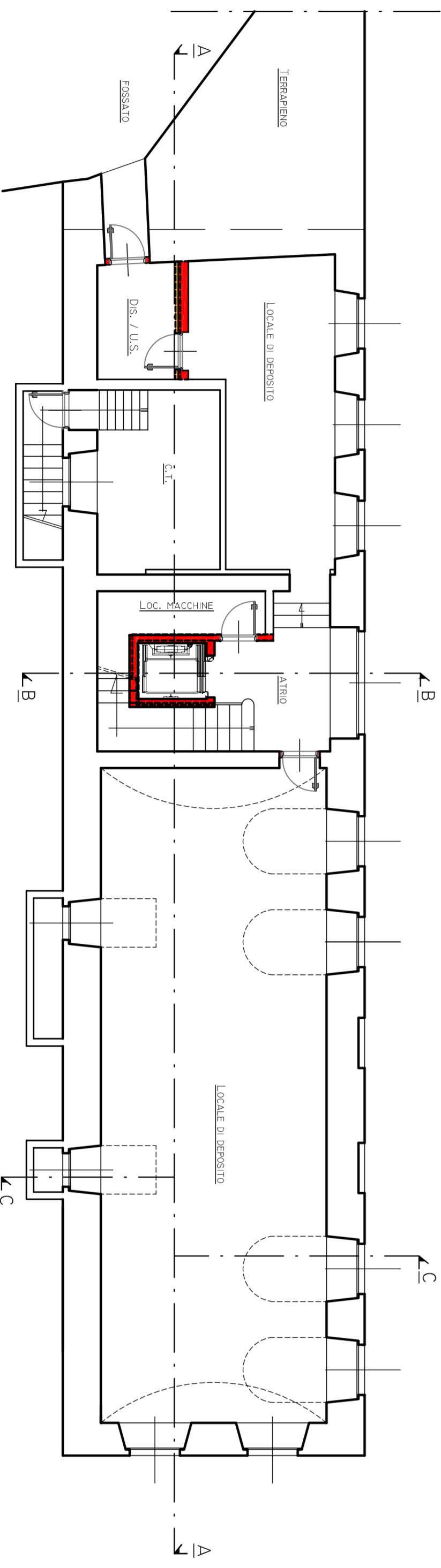

SEZIONE A-A
SC. 1/100

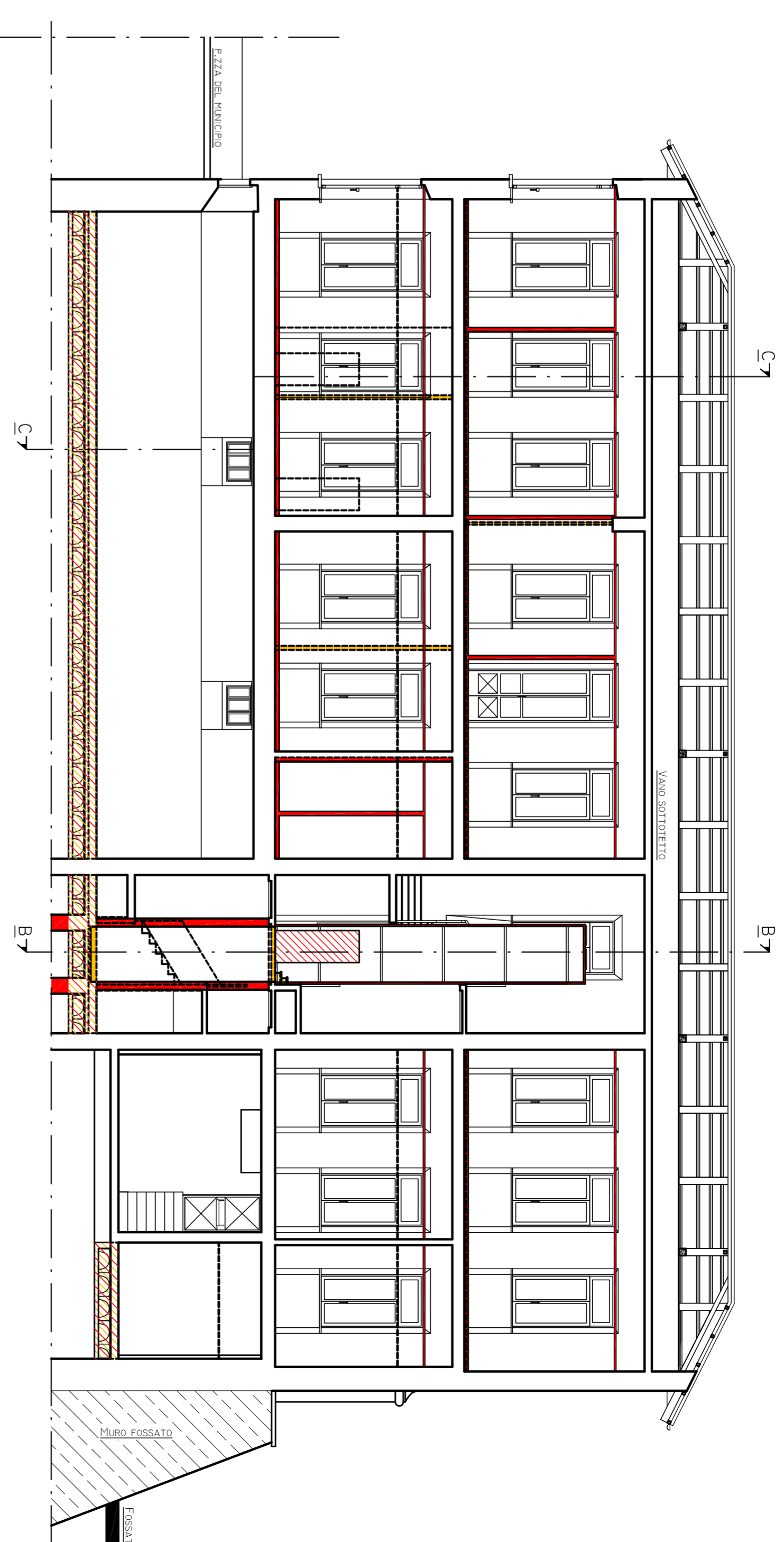

SEZIONE B-B
SC. 1/100

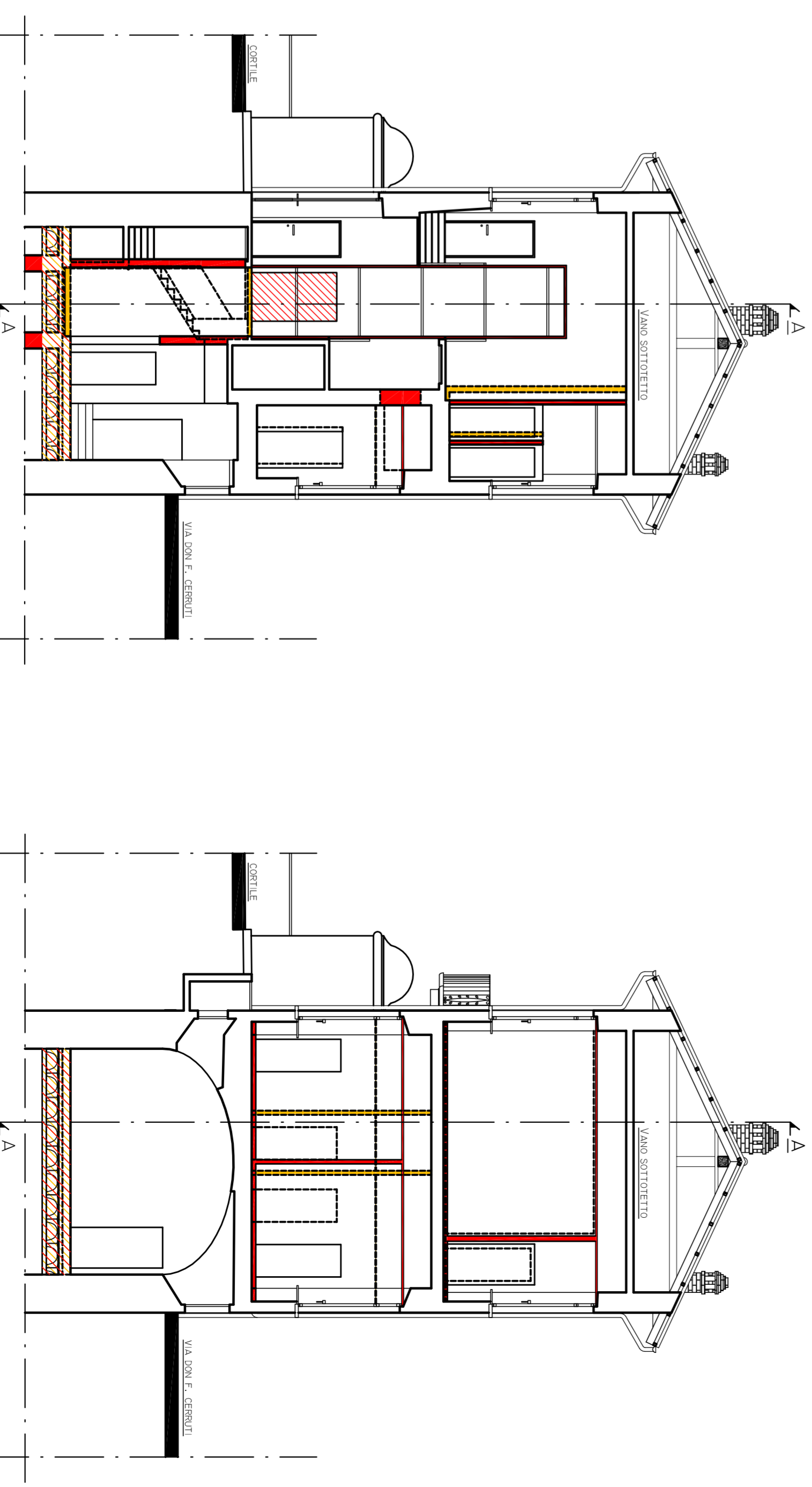

SEZIONE C-C
SC. 1/100

