

PIANTA PIANO TERRENO

STATO DI FATTO

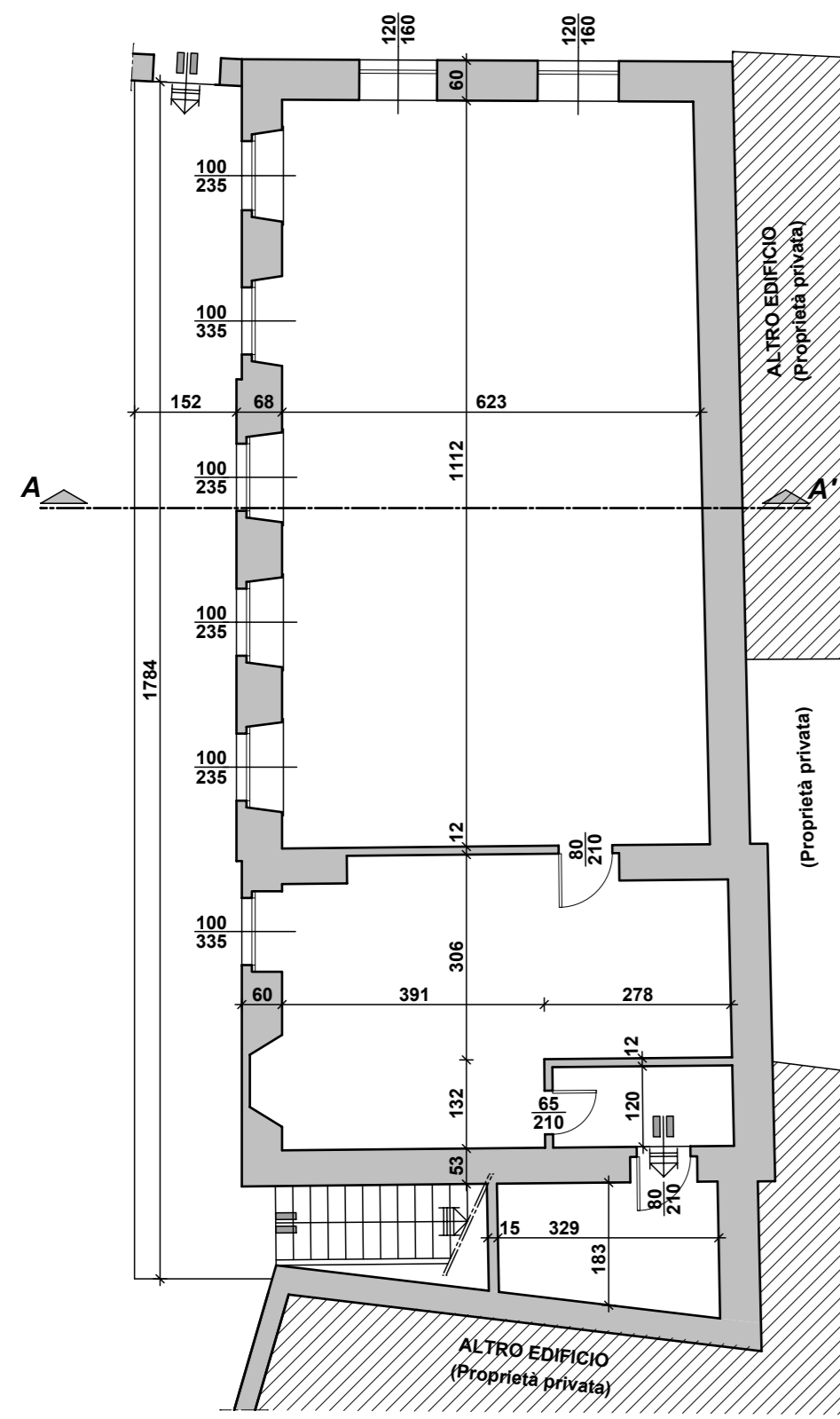

INTERVENTI

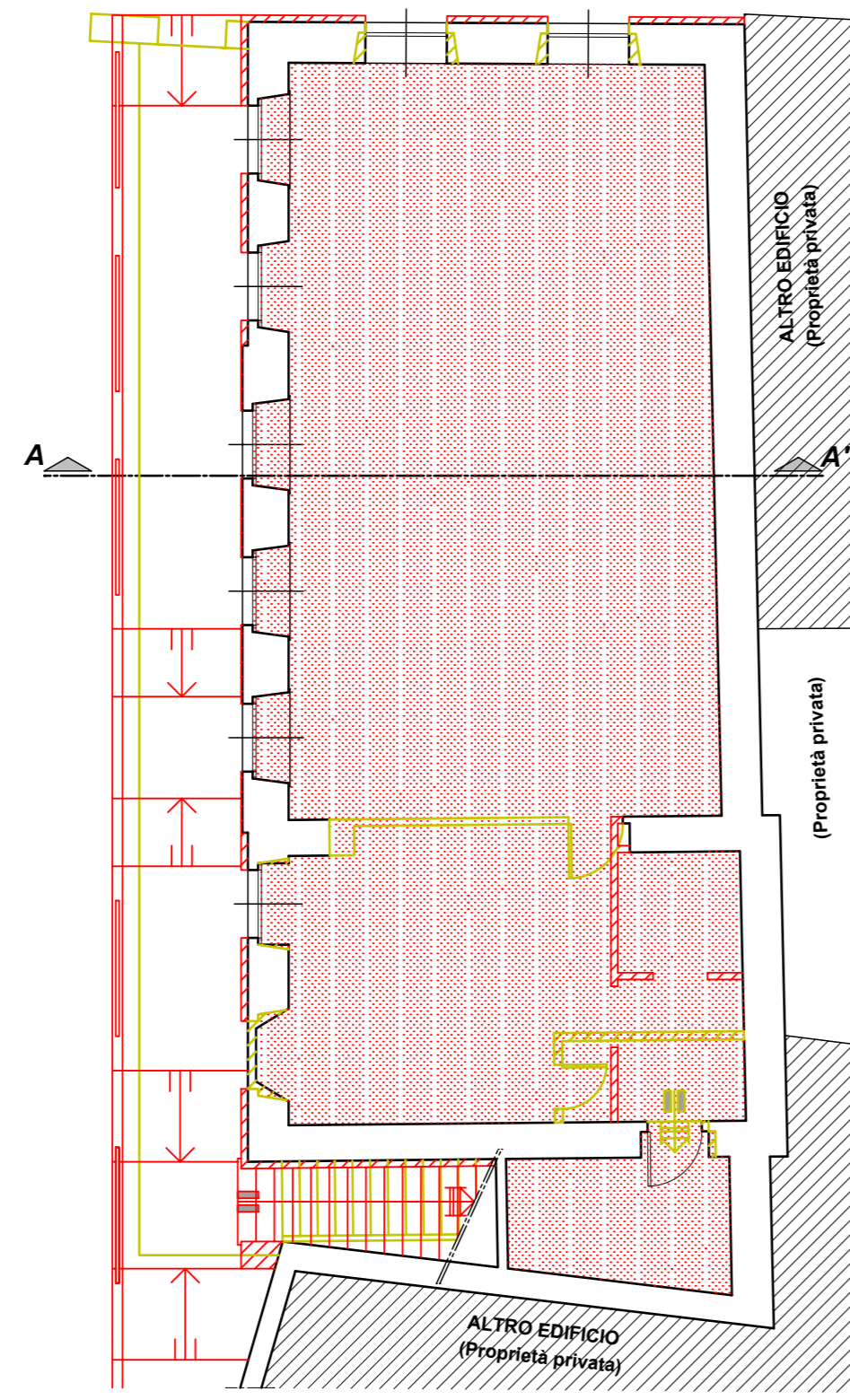

PROGETTO QUOTE

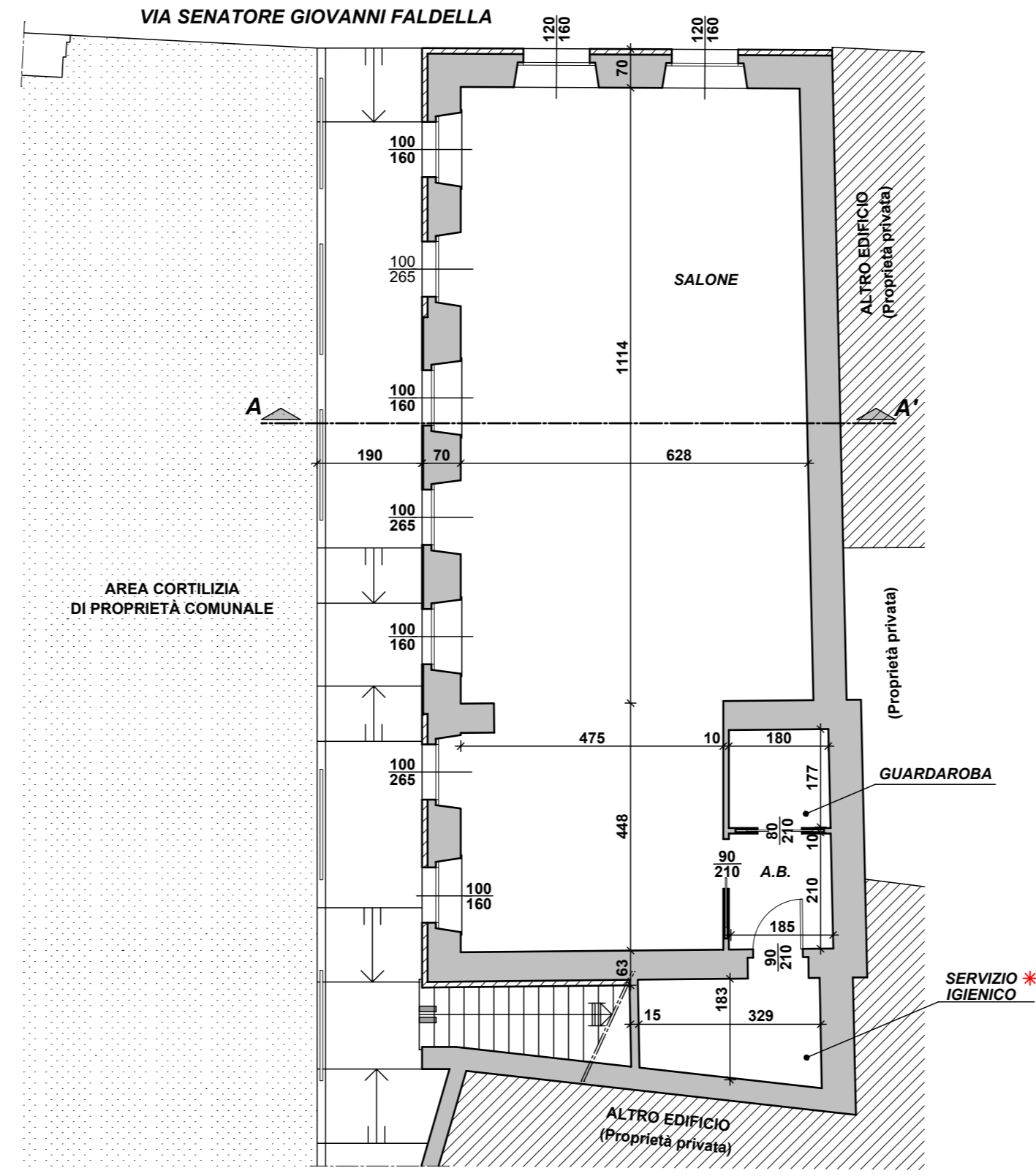

PROGETTO ARREDI

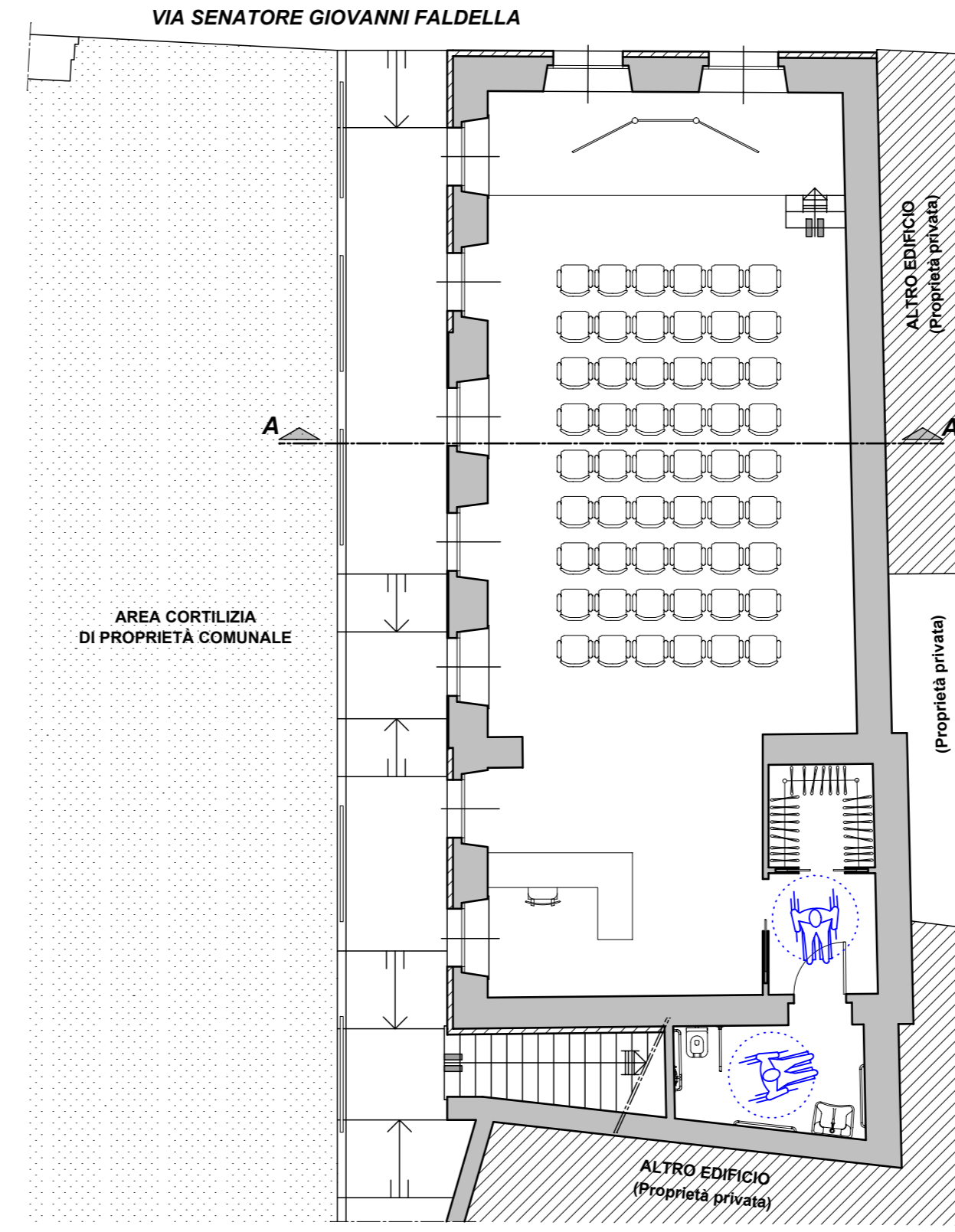

Nuove Costruzioni

Demolizioni

Per l'accessibilità a piano primo si rende necessaria l'installazione di montascale

* Vano dotato di impianto di aerazione meccanica con ricambio d'aria e di illuminazione artificiale

PIANTA PIANO PRIMO

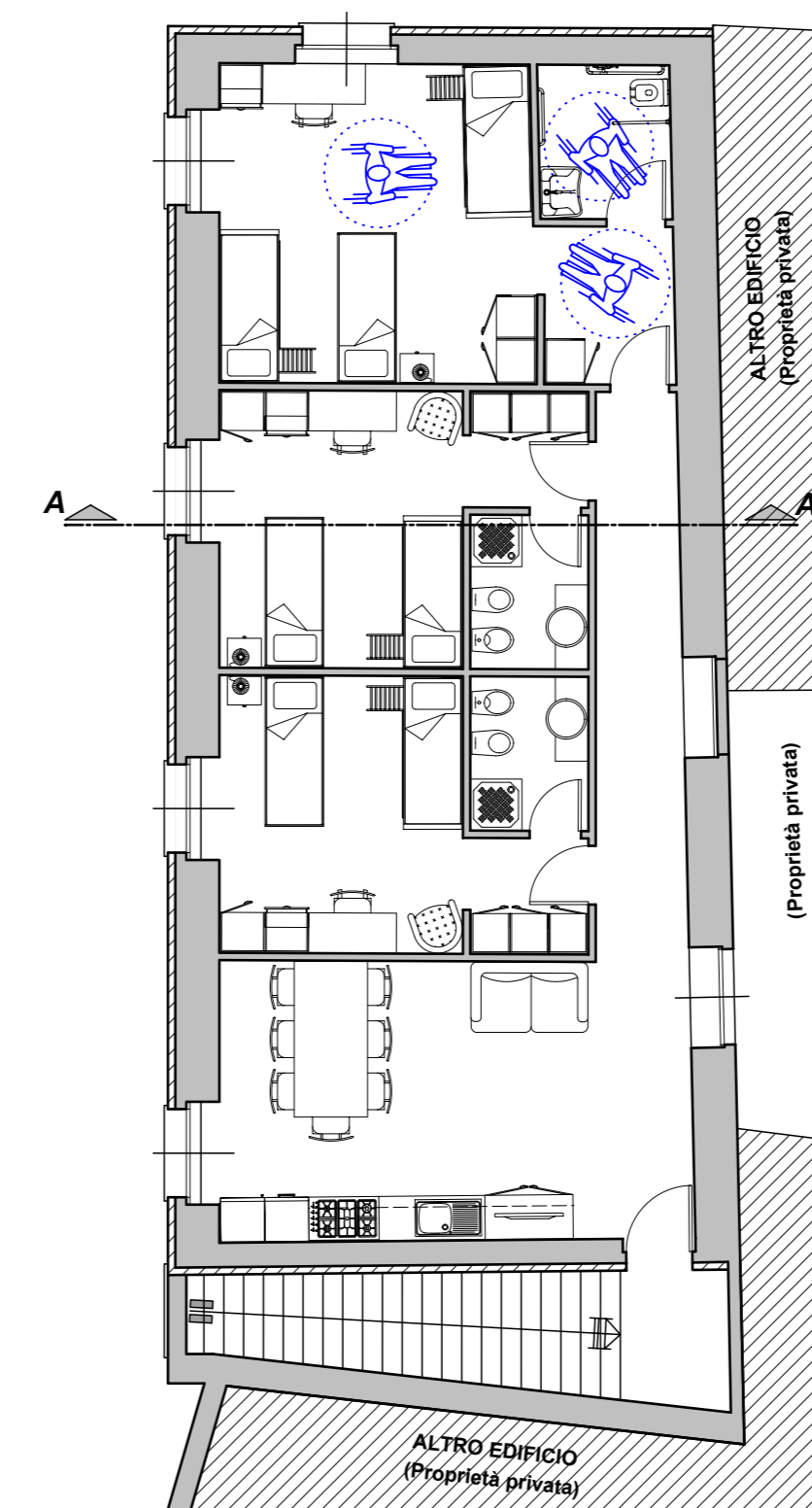
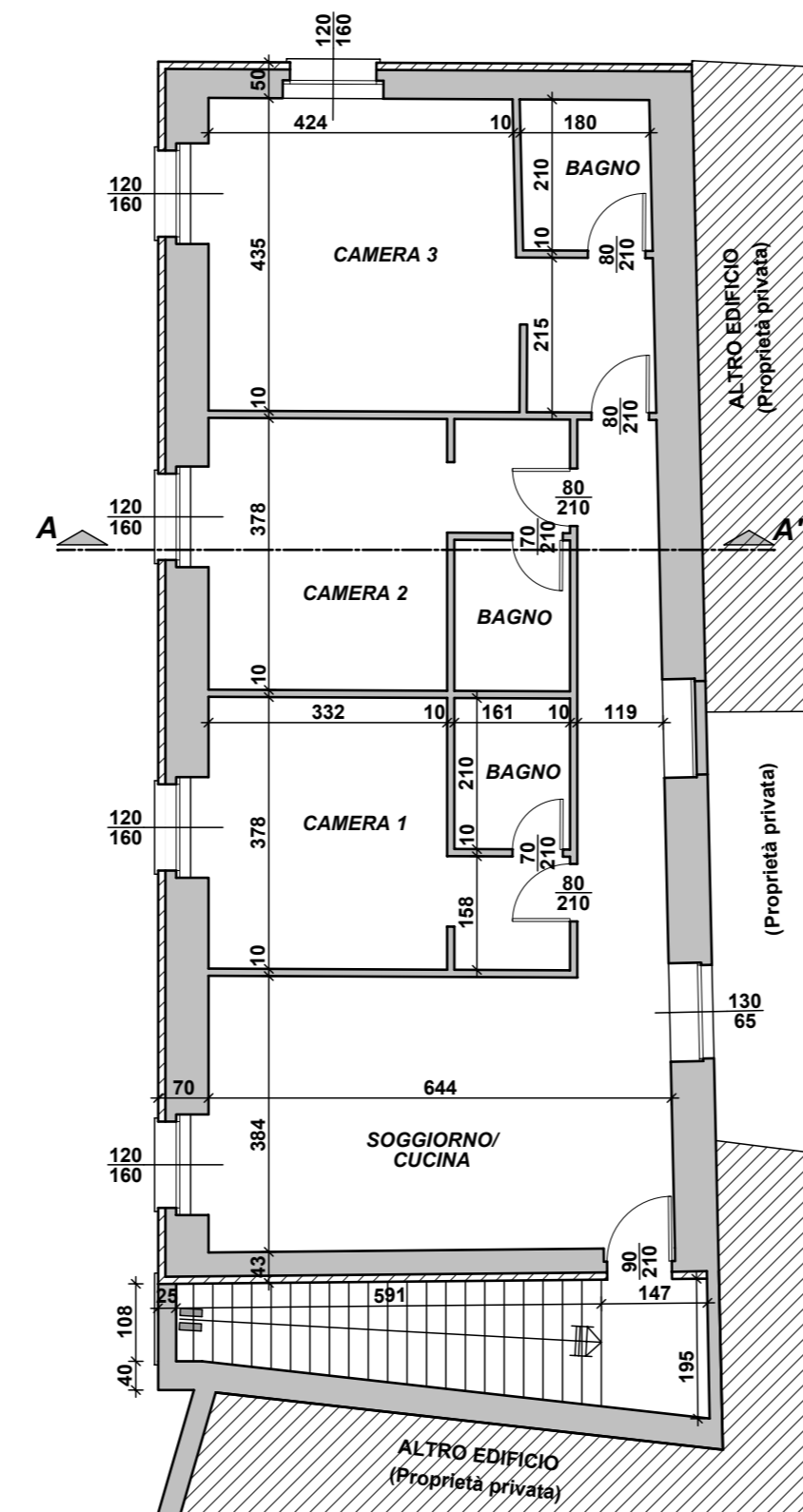
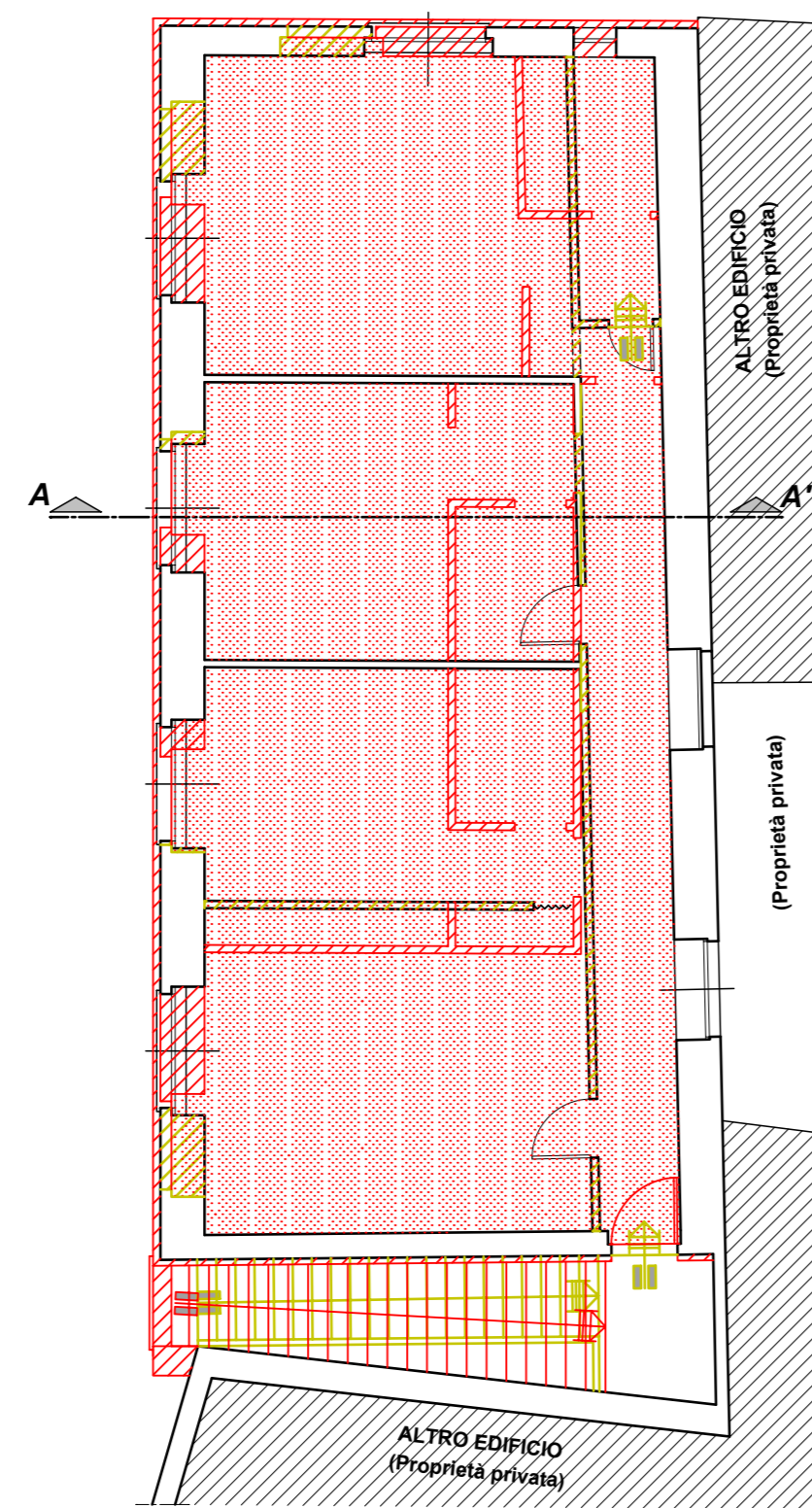
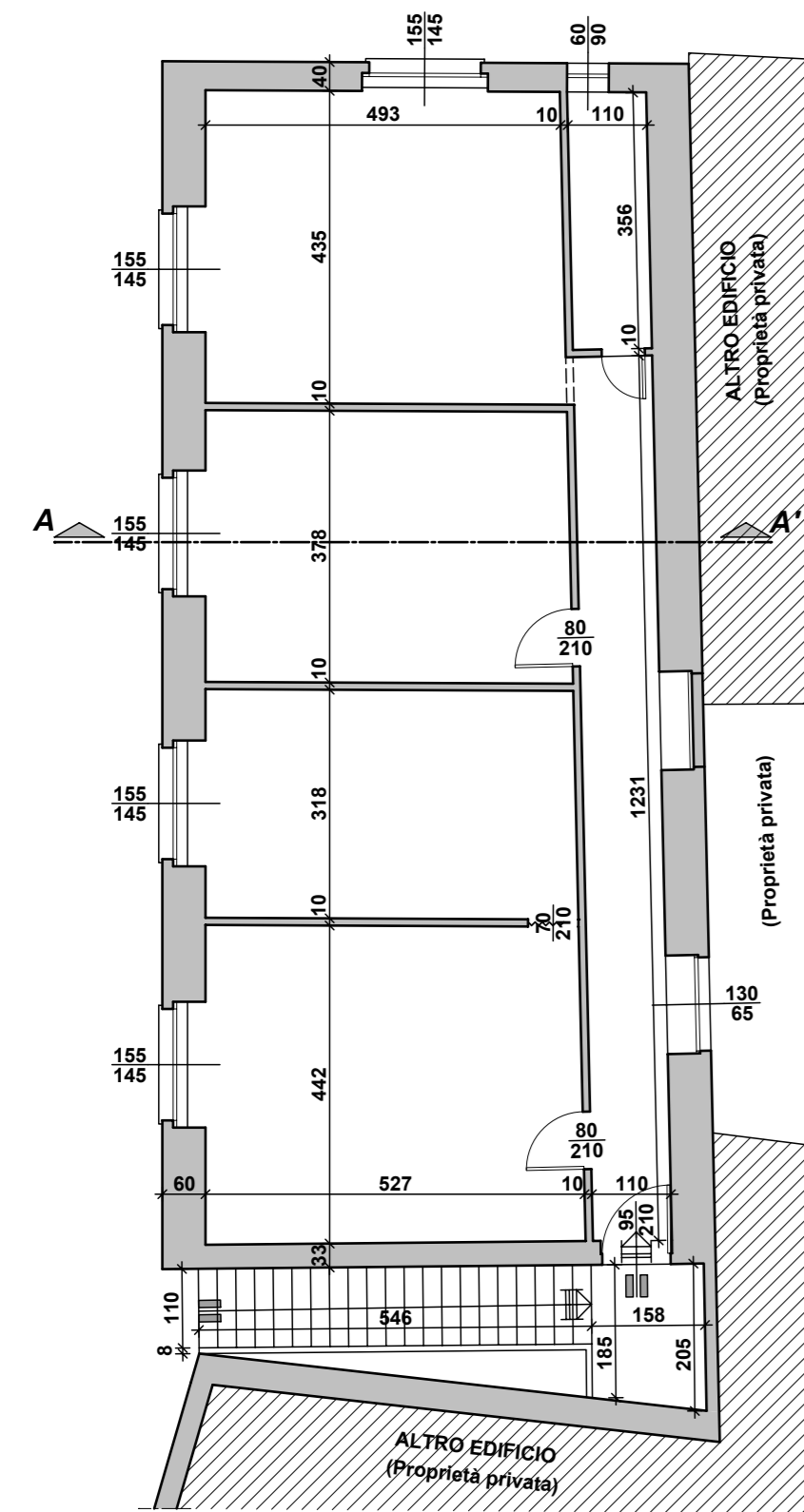

Comune di SALUGGIA Provincia di VERCELLI

STUDIO DI FATTIBILITA' TECNICO ECONOMICA

(ai sensi dell'art. 14 del DPR 207/2010)

per lavori di rifunzionalizzazione e riuso Edificio in COMPLESSO APPIANI

VIA SENATORE GIOVANNI FalDELLA n° 6

Via G. Matteotti n° 19 - 13048 Sambalà (VC)
Tel.: 0161.921549 / Fax: 0161.1859448
mail: arch.marocchino@gmail.com
mail: riccardo.marocchino@gmail.com
www.studiomarocchino.com

STUDIO MAROCCHINO
ARCHITETTURA & INGEGNERIA
RICCARDO MAROCCHINO INGEGNERE

OGGETTO:
PIANTA PIANO TERRA E PIANO PRIMO
- STATO DI FATTO
- VARIANTI
- PROGETTO

PROPRIETA' **COMUNE DI SALUGGIA**
Piazza Municipio n° 15,16,17 - SALUGGIA (VC)
SINDACO **FIRMINO BARBERIS**

FIRMA

DATA
APRILE 2019
AGGIORNAMENTI

SCALA
1:100

ELABORATO
2

dott. ing. Riccardo Marocchino
iscritto all'Ordine degli Ingegneri
della Provincia di Vercelli al n° A1207