



COMUNE DI SALUGGIA
Provincia di Vercelli

**STUDIO DI FATTIBILITA'
TECNICA ED ECONOMICA**

**LAVORI DI RIFUNZIONALIZZAZIONE
CAPANNONE COMUNALE IN VIA DON CARRA**

Oggetto: situazione in progetto

Pianta
Sezione A-A
Prospetto nord-ovest

Data : 26/4/2019 Agg.: 8/5/2019
Scala : 1:100 - 1:50

Tavola **2**

Il R.U.P.

Il Tecnico

STUDIO TECNICO
Rovato
Dott. Ing. Giovanni Rovato
Via Broletto, 25 - 13041 - Casanovo (VC)
Tel. +39 0111 424244 - 424245 - 424246
e-mail: studio@studiotecnico.com

Studio Tecnico Rovato si riserva il diritto di legge la proprietà
dei disegni e progetti con diritto morale di paternità e
divulgazione o non senza preventiva autorizzazione scritta.

PIANTA
Scala 1:100

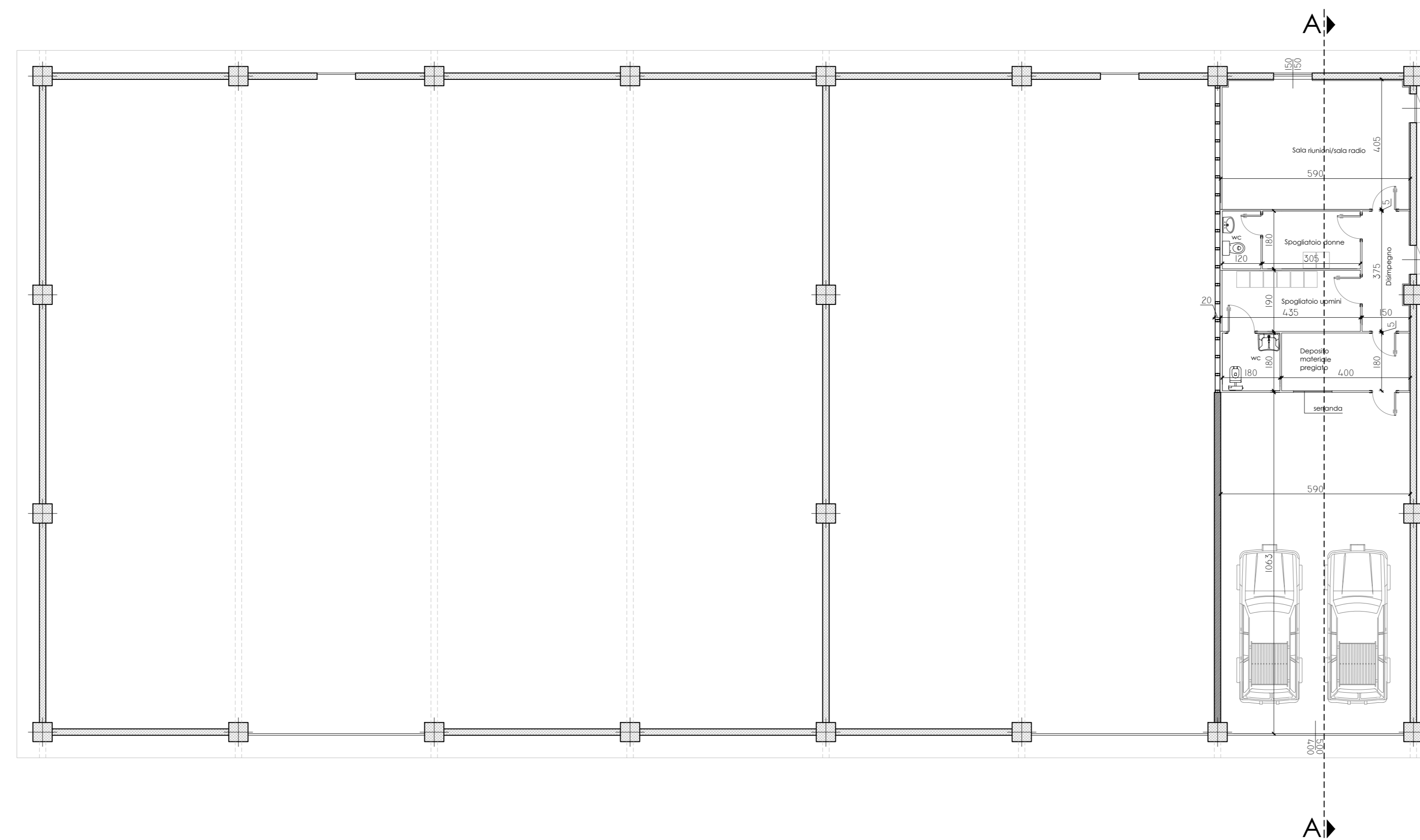

PIANTA
Scala 1:50

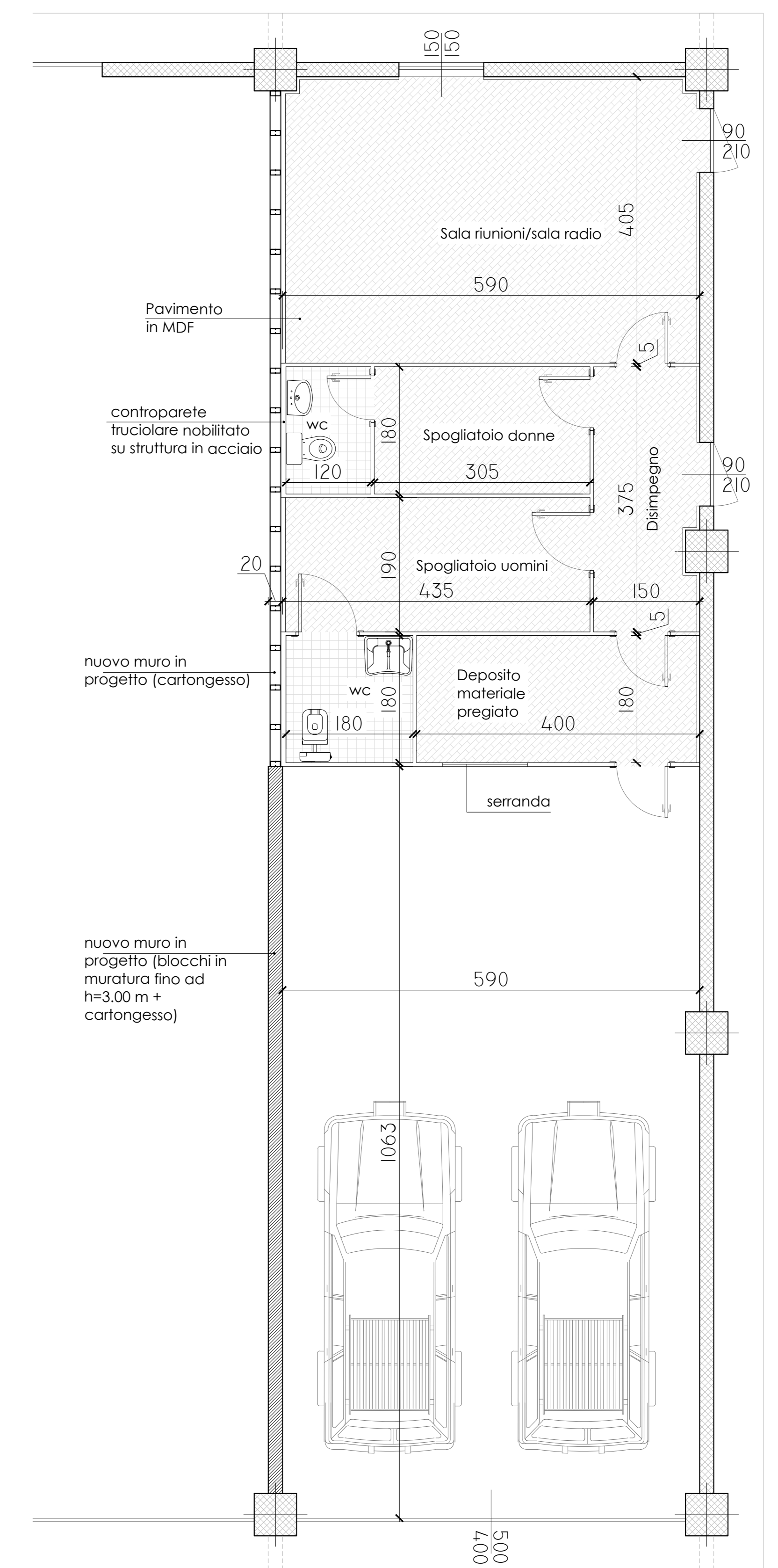

PROSPETTO NORD OVEST
Scala 1:100

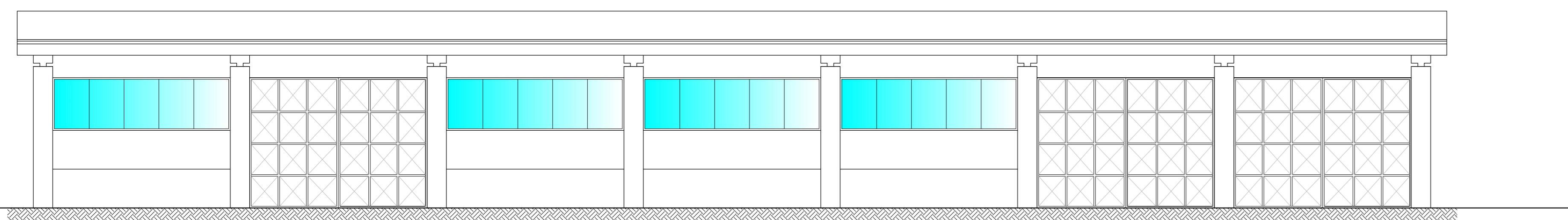

SEZIONE A-A
Scala 1:100

