SADO - associati
Ingegneria e Architettura

Arch. Antonello Sado
Via dei Mille, 42a
10123 - Torino
Tel. 011.19706499 - Fax 011.19706499
e-mail antonello.sado@fastwebnet.it

Ing. Angelo Sado
Via G.Bove, 14
10129 - Torino
Tel. 011.505997 - Fax 011.505997
e-mail angelo.sado@fastwebnet.it

COLLABORATORI:
Arch. Luca Sabbatucci
Arch. Alessio Patrucco

Regione Piemonte — Provincia di Vercelli

COMUNE DI SALUGGIA

"ex area Quaglino ambito ATS1"
Lotto 2 e parte del lotto 3 del P.T.O.

Esecutivo

Strada vicinale del Bricco/via Fiandesio

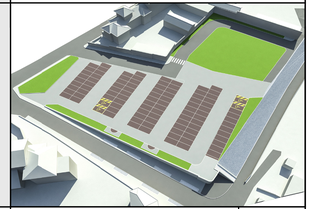

RESPONSABILE DEL PROCEDIMENTO
Geom. OMBRETTA PEROLIO

TITOLO
ABACO
ARREDO URBANO
PROGETTO

DATA	dicembre 2018	ARCHIVIO
REVISIONI		FILE Saluggia Esec

TAV
T.10
SCALA
1:500

ARREDO URBANO

Schema posizione arredo urbano

DISSUASORI - N.3

01

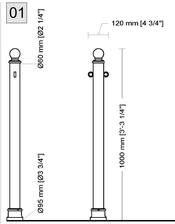

Descrizione prodotto
Dissuasore realizzato in acciaio zincato a caldo con base ed elemento decorativo di sommità in fusione di ghisa. Corpo cilindrico con anelli per eventuale fissaggio della catena.

Dimensioni

Lunghezza
120 mm [4 3/4"]
Larghezza
95 mm [3 3/4"]
Altezza
1000 mm [3' 3 1/4"]
Peso
8 kg [17,64 lb]

Le misure in millimetri sono arrotondate al quarto di pollice più vicino.

Componenti
Il sostegno è costituito da una colonna in acciaio (diametro: 80mm [2 1/4"]). La colonna nella parte superiore è dotata di due anelli per l'attacco di catene.

L'elemento alla base è in fusione di ghisa a forma tronco conica ed è decorato all'estremità superiore da un toro fissato alla colonna con tre grani M6.

L'elemento terminale è in fusione di ghisa alto 85mm [3 1/4"], ed è decorato da due tori e una sfera.

Accessori
I dissuasori possono essere completati da catena e grillo, moschettone o staffa.

Materiali
- Fusione di ghisa UNI EN 1561
- Acciaio FE 360 UNI EN 10219-1
Consultare le specifiche descrizioni sui cicli di verniciatura dei materiali che compongono il prodotto.

Finiture
I colori standard sono:
- Grigio

PANCHINE - N.2

02

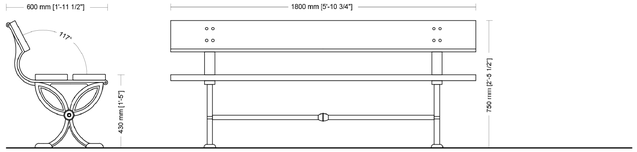

Descrizione prodotto
Panchina composta da sostegni in fusione di ghisa con tirante centrale di collegamento in tubolare di acciaio di colore Grigio Neri. Seduta e spalliera realizzate rispettivamente con uno e due tavole in legno simil Iroko marrone.

Dimensioni

Lunghezza
1800 mm [5' 10 3/4"]
Larghezza
600 mm [1' 11 2/4"]
Altezza
750 mm [2' 5 2/4"]
Peso
52.5 kg [115,74 lb]

Le misure in millimetri sono arrotondate al quarto di pollice più vicino.

Componenti
Il sostegno della panchina è composto da due elementi in ghisa dotati di attacchi per le tavole in legno e da un tirante in tubo di ferro per il collegamento dei sostegni laterali in ghisa.

La seduta è composta da due tavole in legno simil Iroko lunghe 1800mm [5' 10 3/4"]. Ogni tavola è fissata con otto viti M6 in acciaio inox ai sostegni.

La spalliera è composta da una tavola in legno simil Iroko lunga 1800mm [5' 10 3/4"]. La tavola è fissata con otto viti M6 in acciaio inox ai sostegni.

Materiali
- Fusione di ghisa UNI EN 1561
- Legno simil Iroko
Consultare le specifiche descrizioni sui cicli di verniciatura dei materiali che compongono il prodotto.

Finiture
I colori standard sono:
- Grigio
- Marrone mogano

CESTINI - N.3

03

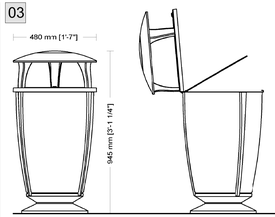

Descrizione prodotto
Cestino portarifiuti con base circolare, montanti laterali e copertura superiore in fusione di alluminio. Cesto portarifiuti in lamiera di acciaio imbutito zincato a caldo; anello fermasacco in acciaio inox. La copertura è incernierata al cesto ed è dotata di dispositivo di chiusura a chiave.

Dimensioni

Lunghezza
480 mm [1' 7"]
Larghezza
480 mm [1' 7"]
Altezza
945 mm [3' 1 1/4"]
Capacità
75 l [19,81 gal]
Peso
21 kg [46,3 lb]

Le misure in millimetri sono arrotondate al quarto di pollice più vicino.

Componenti
Il sostegno è costituito da tre montanti laterali in fusione di alluminio. Ogni montante è applicato mediante tre viti M6 in acciaio inox al cesto.

L'elemento alla base è di forma circolare in fusione di alluminio ed è alto 120mm [4 3/4"] con diametro 386mm [1' 3 1/4"].

L'elemento terminale è in fusione di alluminio, è alto 235mm [9 1/4"] ed è composto da un anello, da tre montanti e da un coperchio, il tutto incernierato al cesto. L'elemento è dotato di un dispositivo di chiusura a chiave.

Il cesto è realizzato in lamiera di acciaio imbutito zincato a caldo di spessore 20mm [3/4"]/10mm [2/4"]. Il cesto è fissato con quattro viti M8 in acciaio inox alla base e è dotato di tre fori (diametro: 30mm [1 1/4"]) sul fondo per consentire all'acqua di defluire. Il cesto contiene un anello in acciaio inox con funzione di fermasacco.

Materiali
- Fusione di alluminio UNI EN 1706
- Acciaio zincato a caldo UNI EN ISO 1461
Consultare le specifiche descrizioni sui cicli di verniciatura dei materiali che compongono il prodotto.

Finiture
I colori standard sono:
- Grigio

STENDARDI MEDI - N.2

04

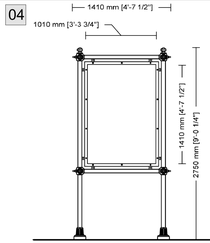

Stendardi medi n° 2 di nuova fornitura

Descrizione prodotto
Stendardo medio composto da tubi portanti in acciaio zincato a caldo con basi ed angolari di raccordo decorati in fusione di ghisa. Pannello strutturale in alluminio.

Dimensioni

Lunghezza
1410 mm [4' 7 2/4"]
Larghezza
170 mm [6 3/4"]
Altezza
2750 mm [9' 1/4"]
Peso
70.7 kg [155,87 lb]

Le misure in millimetri sono arrotondate al quarto di pollice più vicino.

Componenti
Il sostegno è costituito da due tubi portanti in acciaio e da due tubi orizzontali in acciaio. Ogni tubo è predisposto di due attacchi per il fissaggio del pannello pubblicitario.

I tubi orizzontali sono raccordati a quelli portanti tramite elementi intermedi in ghisa a forma di cubo, decorati sulla faccia anteriore e sulla faccia posteriore da rosette, e sulla faccia esterna da una piccola sfera.

L'elemento alla base di ciascun sostegno è in ghisa a forma tronco conica ed è decorato nella parte centrale e superiore da venti piccole scanalature. Ogni elemento viene fissato al tubo portante tramite un grano M6.

L'elemento terminale di ciascun sostegno è in ghisa. Ogni elemento è a forma di cubo ed è decorato sulla faccia anteriore e posteriore da rosette e sulla faccia esterna da una piccola sfera. La parte superiore degli elementi è composta da una sfera contenuta da otto spicchi.

Il pannello alveolare in estruso di alluminio è incorniciato con profilo perimetrale verniciato RAL 7016. Il pannello viene fissato ai sostegni tramite viti. Il pannello ha dimensioni 1090mm [3' 7"] x 1490mm [4' 10 3/4"] e lo spazio pubblicitario utile è 1010mm [3' 3 3/4"] x 1410mm [4' 7 2/4"].

Accessori
Gli stendardi possono essere completati da cimasa personalizzata.

Materiali
- Fusione di ghisa UNI EN 1561
- Acciaio S235J UNI EN 10219-1

Finiture
I colori standard sono:
- Grigio

DISTRIBUTORE DI SACCHETTI- N.1

05

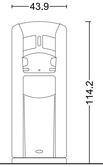

Distributore di sacchetti per escrementi di cani con cestino n° 1 di nuova fornitura

Descrizione prodotto
Distributore di sacchetti per escrementi di cani con cestino ad apertura frontale, costituito da un involucro plastico dotato sul lato frontale di sportellino per la raccolta degli escrementi, foro centrale per l'estrazione dei sacchetti.

Dimensioni

Lunghezza
Capacità
35 litri
Altezza
114,2 cm
Larghezza
43,9 cm
Profondità
34,8 cm
Peso
14 kg

Materiali
- Corpo: DURAPOL
- Flap di chiusura: DURATEC

Apertura
Frontale, tramite apposita chiave

Di serie
Sack dispenser
Anello reggisacco acciaio inox
Serratura

Accessori
Gancio per il guinzaglio del cane
Sacchi biodegradabili per sack dispenser
Kit di fissaggio a paletto o a muro
Zavorra con basamento esterno in calcestruzzo prefabbricato
Ancoraggio al suolo tramite kit di fissaggio (per pavimentazioni tipo calcestruzzo)
Personalizzazione con loghi o messaggi pubblicitari

Colori
Corpo: grigio antracite