SADO - associati
Ingegneria e Architettura

Arch. Antonello Sado
Via dei Mille, 42/a
10123 - Torino
Tel. 011.19706499 - Fax 011.19706499
e-mail antonello.sado@fastwebnet.it

Ing. Angelo Sado
Via G.Bove, 14
10129 - Torino
Tel. 011.505997 - Fax 011.505997
e-mail angelo.sado@fastwebnet.it

COLLABORATORI:
Arch. Luca Sabbatucci
Arch. Alessio Patrucco

Regione Piemonte — Provincia di Vercelli

COMUNE DI SALUGGIA

"ex area Quaglino ambito ATS1"
Lotto 2 e parte del lotto 3 del P.T.O.
Esecutivo

Strada vicinale del Bricco/via Fiandesio

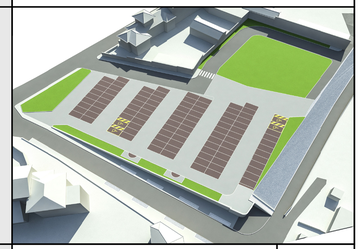

RESPONSABILE DEL PROCEDIMENTO
Geom. OMBRETTA PEROLIO

TITOLO
PROGETTO SEGNALETICA PIANTA

TAV
T.11

SCALA
1:200

DATA	dicembre 2018	ARCHIVIO	
REVISIONI		FILE	Saluggia Esec

PROGETTO SEGNALETICA

PIANTA PIANO TERRA - Scala 1:200

0 1 2 3 4 5 10 mt.

Segnaletica orizzontale in vernice bianca rifrangente

STRADA VICINALE DEL BRICCO A DOPPIO SENSO DI MARCIA

Segnaletica orizzontale in blocchetti bianchi

Segnaletica orizzontale in vernice bianca rifrangente

Dissuasore di sosta tipo "panettone" in cls da 210 kg con gancio di trasporto

Linea di demarcazione degli stalli in blocchetti bianchi

Segnaletica orizzontale in blocchetti bianchi

CORSIA E

CORSIA D

Segnaletica orizzontale in blocchetti bianchi

Linea di demarcazione degli stalli in blocchetti bianchi

Segnaletica orizzontale in vernice gialla

CORSIA C

Linea di demarcazione degli stalli in blocchetti bianchi

Segnaletica orizzontale in vernice gialla

PARCHEGGIO CON N° 102 POSTI AUTO

CORSIA B

Linea di demarcazione degli stalli in blocchetti bianchi

CORSIA A