SADO - associati
Ingegneria e Architettura

Arch. Antonello Sado
Via dei Mille, 42/a
10123 - Torino
Tel. 011.19706499 - Fax 011.19706499
e-mail antonello.sado@fastwebnet.it

Ing. Angelo Sado
Via G.Bove, 14
10129 - Torino
Tel. 011.505997 - Fax 011.505997
e-mail angelo.sado@fastwebnet.it

COLLABORATORI:
Arch. Luca Sabbatucci
Arch. Alessio Patrucco

Regione Piemonte — Provincia di Vercelli

COMUNE DI SALUGGIA

"ex area Quaglino ambito ATS1" Lotto 2 e parte del lotto 3 del P.T.O.

Esecutivo

Strada vicinale del Bricco/via Fiandesio

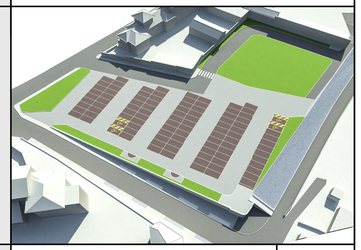

RESPONSABILE DEL PROCEDIMENTO
Geom. OMBRETTA PEROLIO

TITOLO
PROGETTO RACCOLTA ACQUE METEORICHE
PIANTA

TAV
T.12

SCALA
1:200

DATA	dicembre 2018	ARCHIVIO
REVISIONI		FILE Saluggia Esec

PROGETTO RACCOLTA ACQUE METEORICHE

0 1 2 3 4 5 10 mt.

PIANTA PIANO TERRA - Scala 1:200

Legenda acque meteoriche ESISTENTI

- *Caditoia stradale esistente in CLS dim. 40x40 completo di chiusino in ghisa tipo carrabile*
- *Tubazione in PVC esistente*
- *Caditoia stradale esistente in CLS dim. 40x40 completo di chiusino in ghisa tipo carrabile da sigillare e rimuovere il chiusino*

Legenda acque meteoriche di PROGETTO

- *Caditoia stradale di progetto in CLS dim. 40x40 completo di chiusino in ghisa tipo carrabile*
- *Nuova tubazione in PVC*

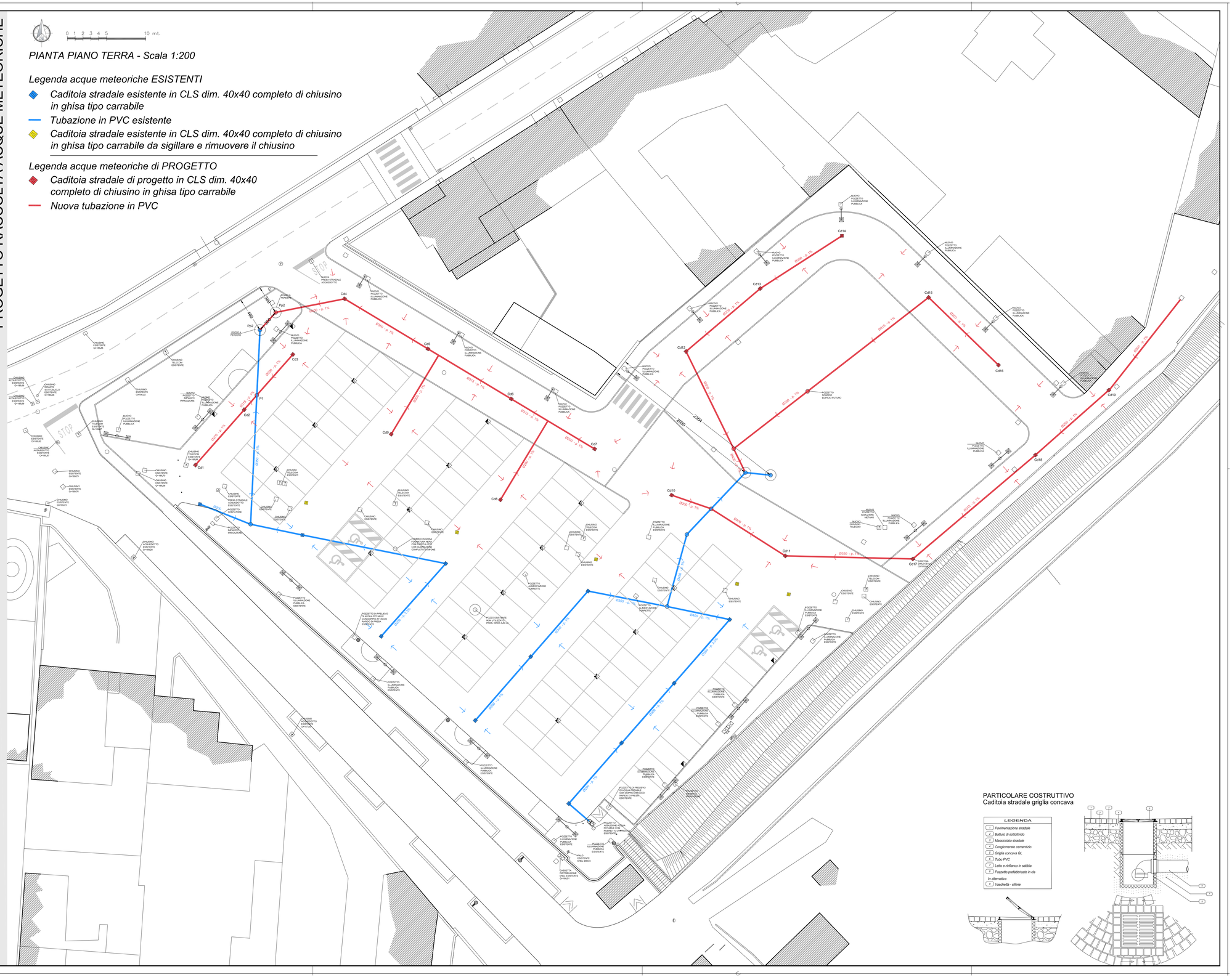

PARTICOLARE COSTRUTTIVO
Caditoia stradale griglia concava

LEGENDA
1 Pavimentazione stradale
2 Battuto di sottofondo
3 Massicciata stradale
4 Conglomerato cementizio
5 Griglia concava GL
6 Tubo PVC
7 Letto e rinfianco in sabbia
8 Pozzetto prefabbricato in cls
In alternativa
9 Vaschetta - sifone