

Localizzazione dell'intervento

PLANIMETRIA
Scala 1:500

- SERRAMENTI DA SOSTITUIRE
- SERRAMENTI DA RESTAURARE

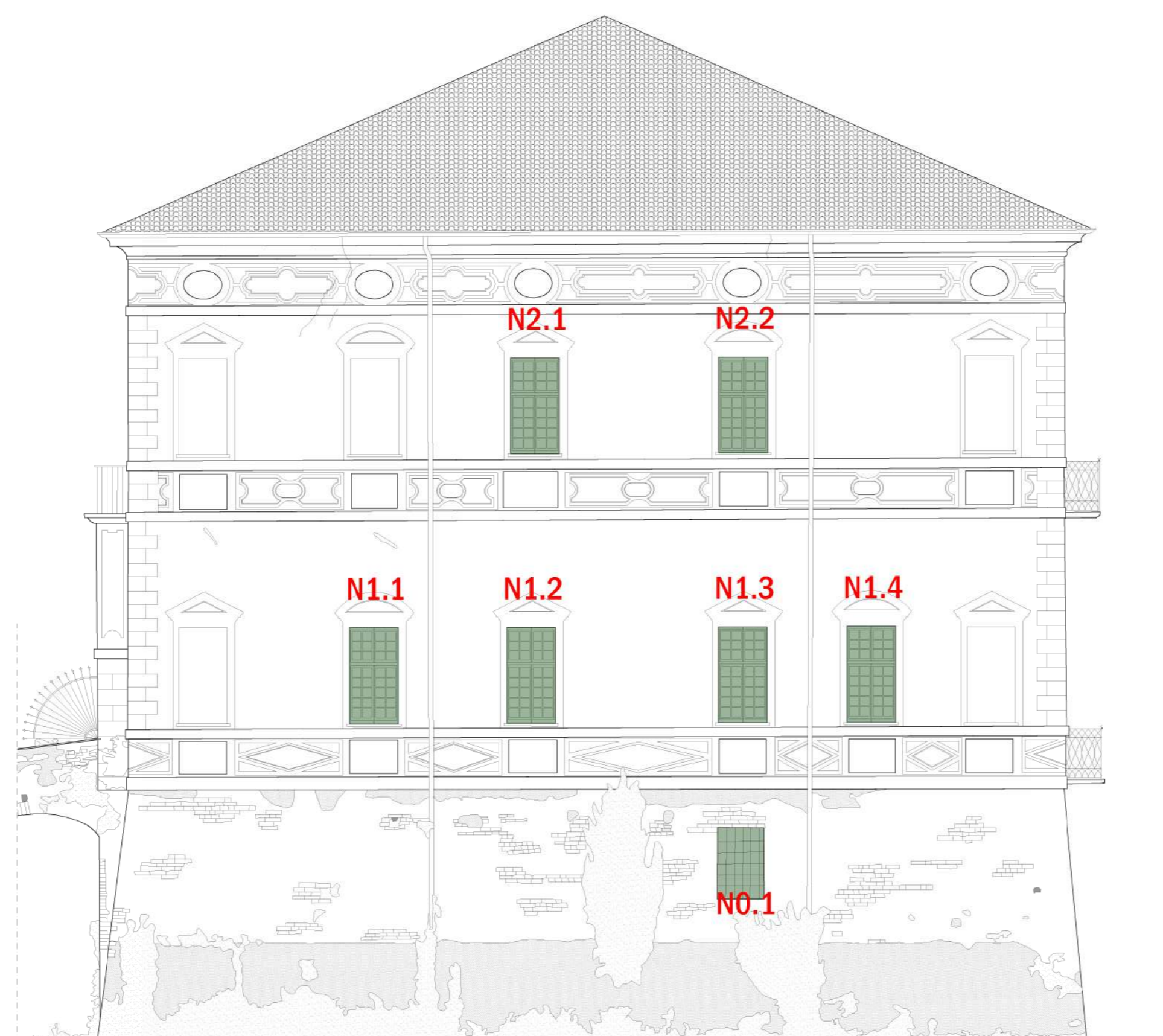
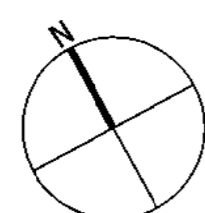

PROSPETTO NORD
Scala 1:100



PROSPETTO EST
Scala 1:100

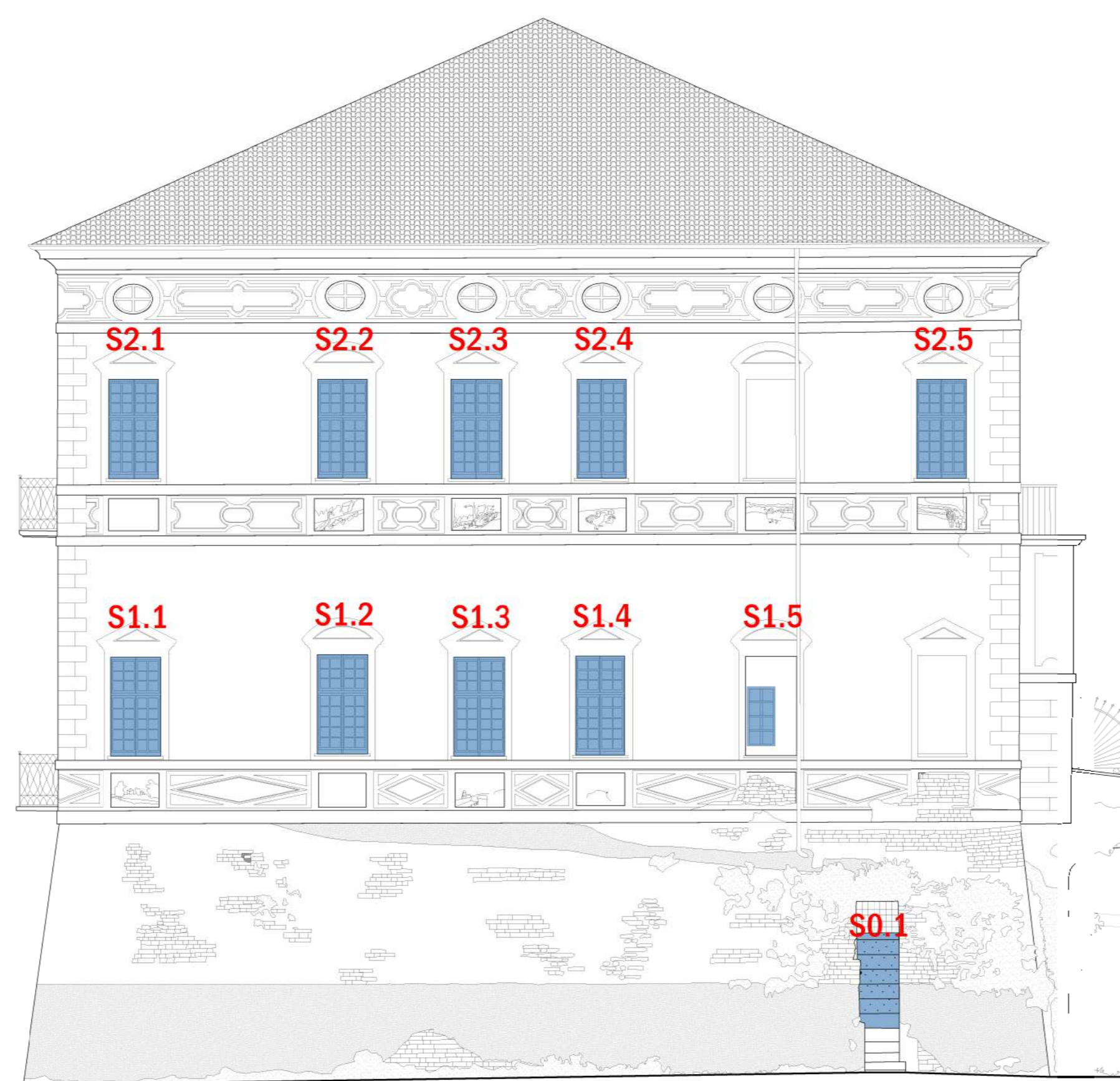

PROSPETTO SUD
Scala 1:100



PROSPETTO OVEST
Scala 1:100

STUDIO DI
ARCHITETTURA
**CARLO
ROSSO
EMANUELA
FORNARO**

COMMITTENTE
COMUNE DI SALUGGIA
Responsabile proc. PEROLIO Geom. Ombretta

PROGETTO
Lavori di restauro e rifunionalizzazione Palazzo Pastoris

UBICAZIONE
Piazza del Municipio n.15
13040 Saluggia (VC)

OGGETTO
Opere sui serramenti esterni
Individuazione della tipologia di intervento

DATA
Maggio 2020
SCALA
1:100 / 1:500

TIPOLOGIA
architettonico
FASE
progetto definitivo

TAVOLA
DEF 07

AGGIORNAMENTI

RIFERIMENTI

PROGETTISTI
PROGETTO DEFINITIVO
Arch. Emanuela Fornaro

RICHIEDENTE
Comuna di Saluggia
Piazza del Municipio n.15
13040 Saluggia (VC)
Partita IVA: 0639779023

Arch. Carlo Rosso

DIRETTORE LAVORI

IMPRESA



VIA S. CRISTOFORO 12
13100 VERCELLI
TEL. 0161 251121
FAX 0161 801105
P.I. 01786213029
www.rossofornaro.it

Documento di proprietà - STUDIO DI ARCHITETTURA ROSSO-FORNARO

A DISPOSIZIONE PER LE
VIBRAZIONI D'UFFICIO

RESPONSABILE UNICO DEL PROCEDIMENTO:
Geom. Ombretta PEROLIO