

# CIMITERO DI SALUGGIA FABBRICATO A)-SOVRAPPOSIZIONI GIALLO/ROSSI-DEMOLIZ./NUOVE COSTRUZ.

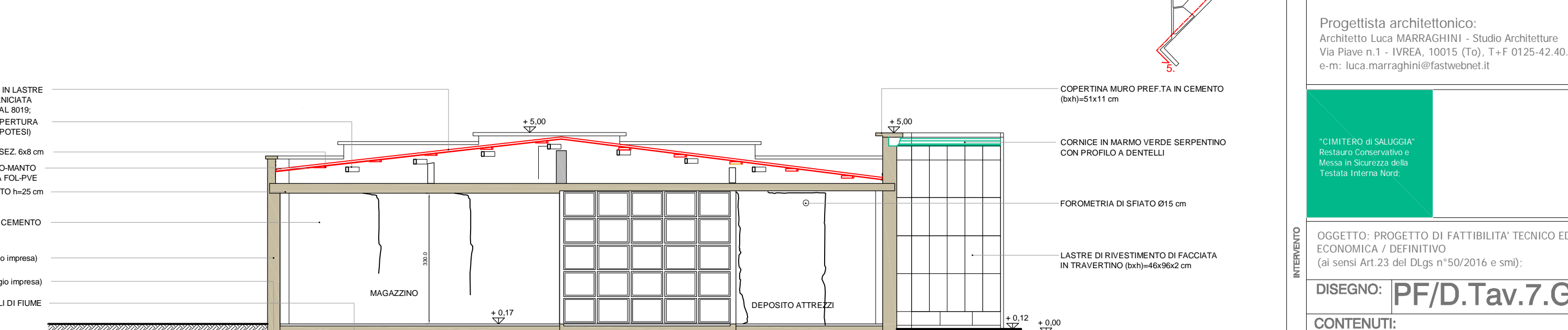
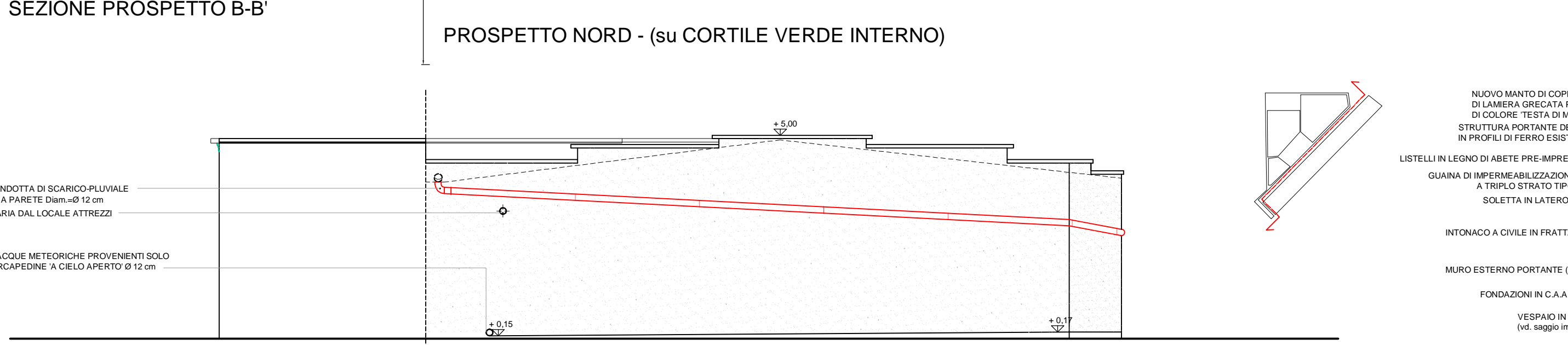
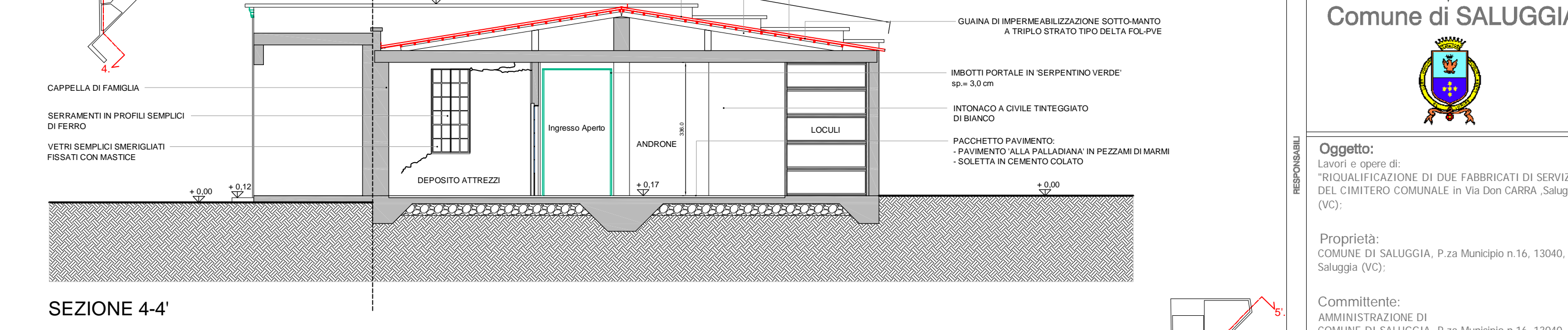
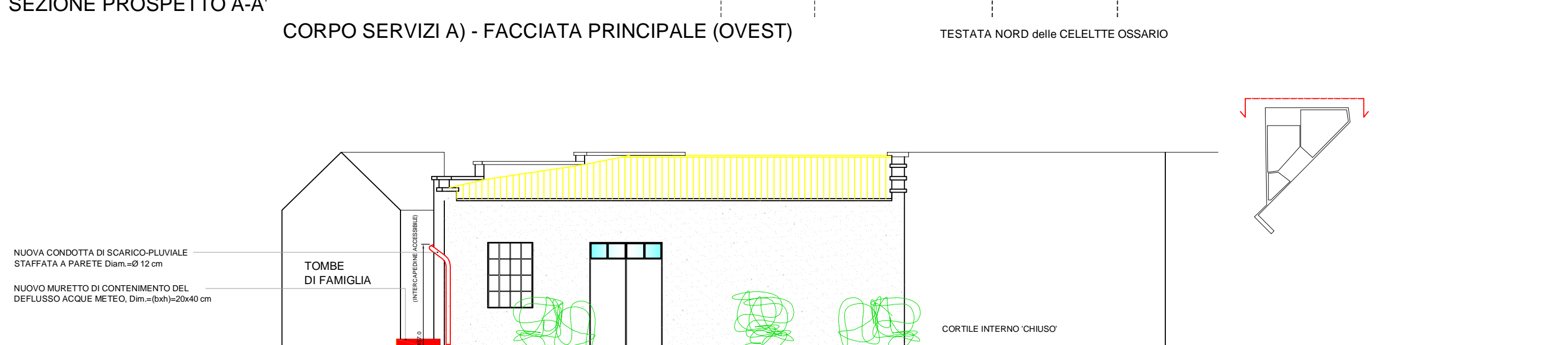
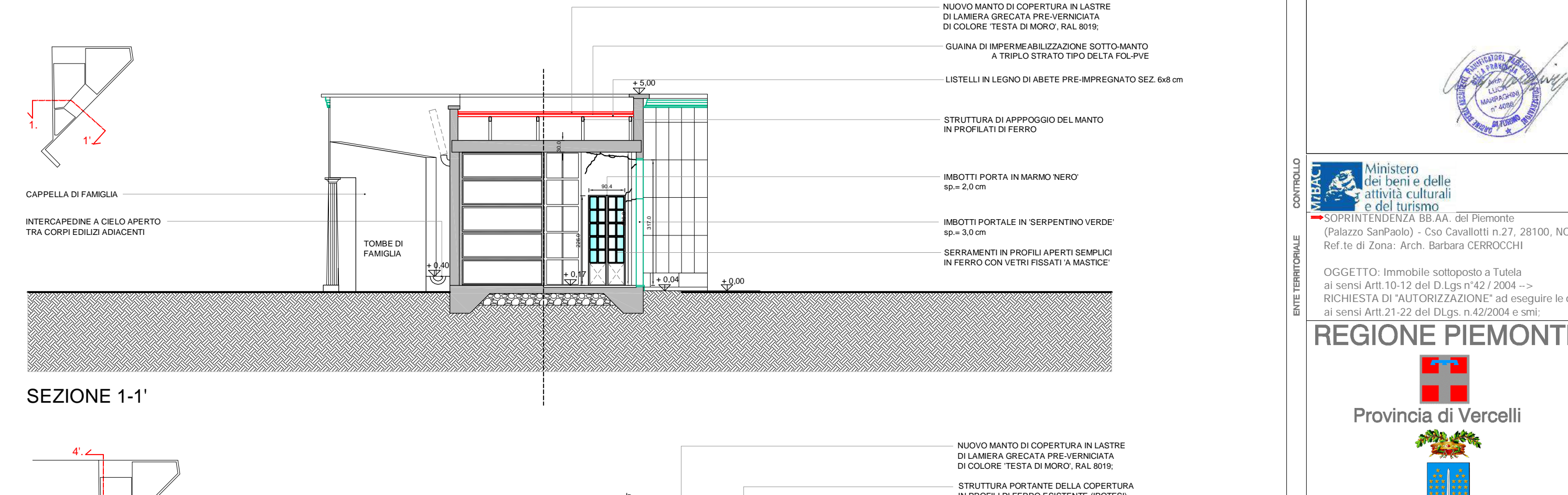
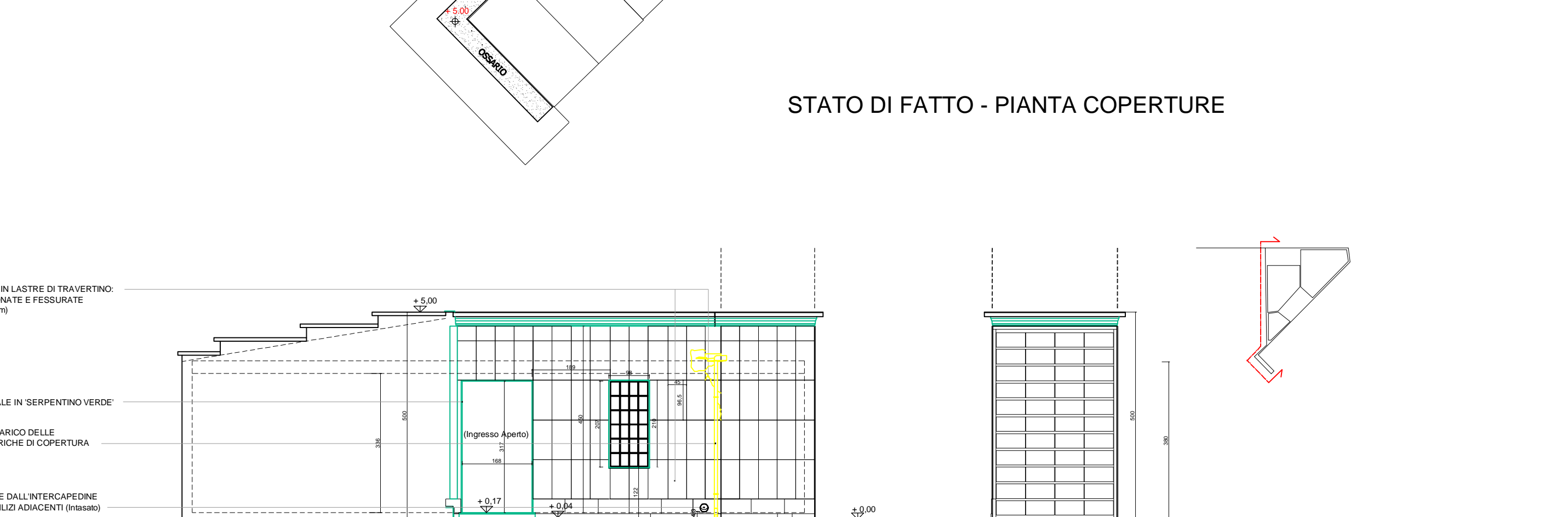
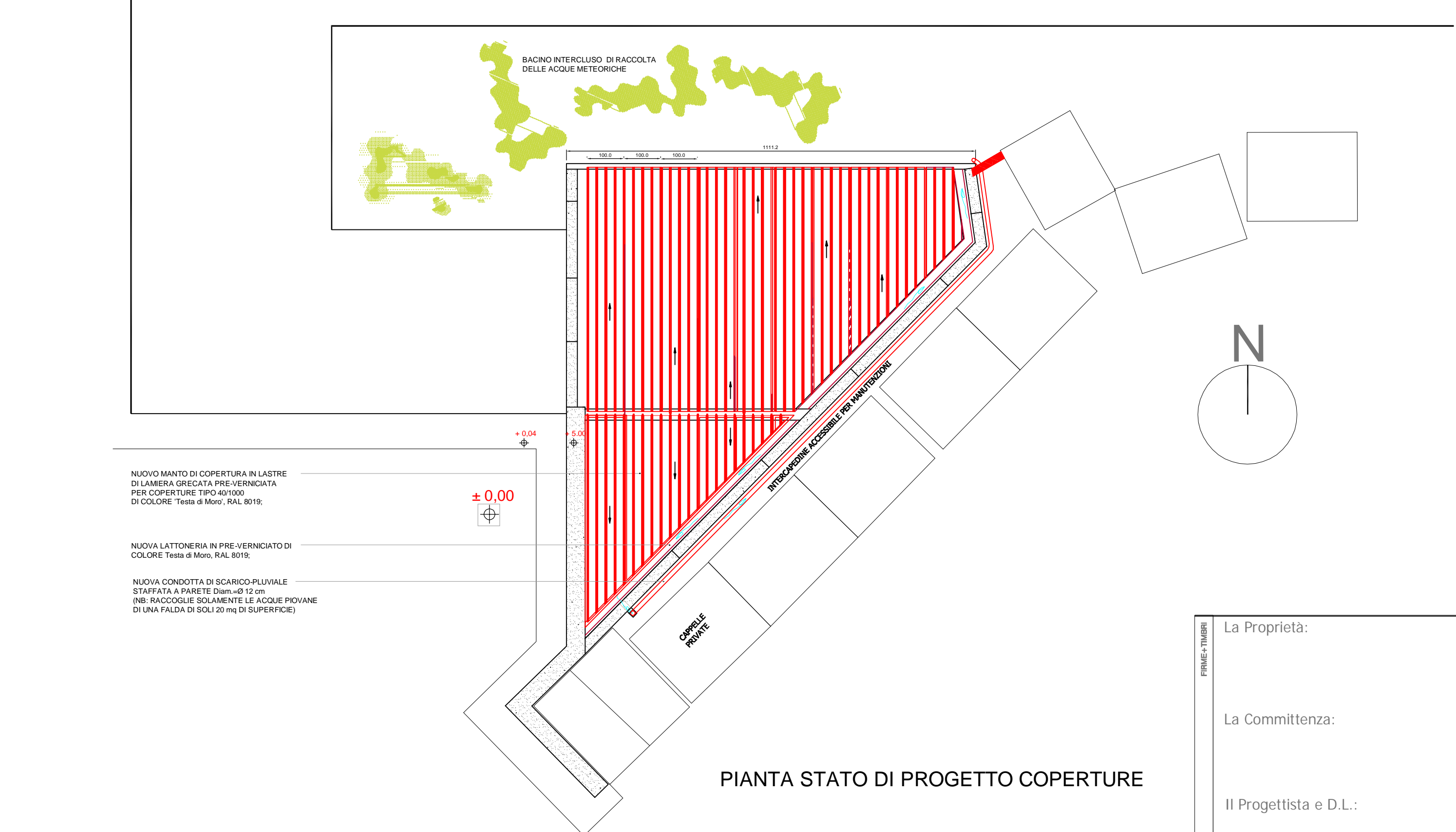
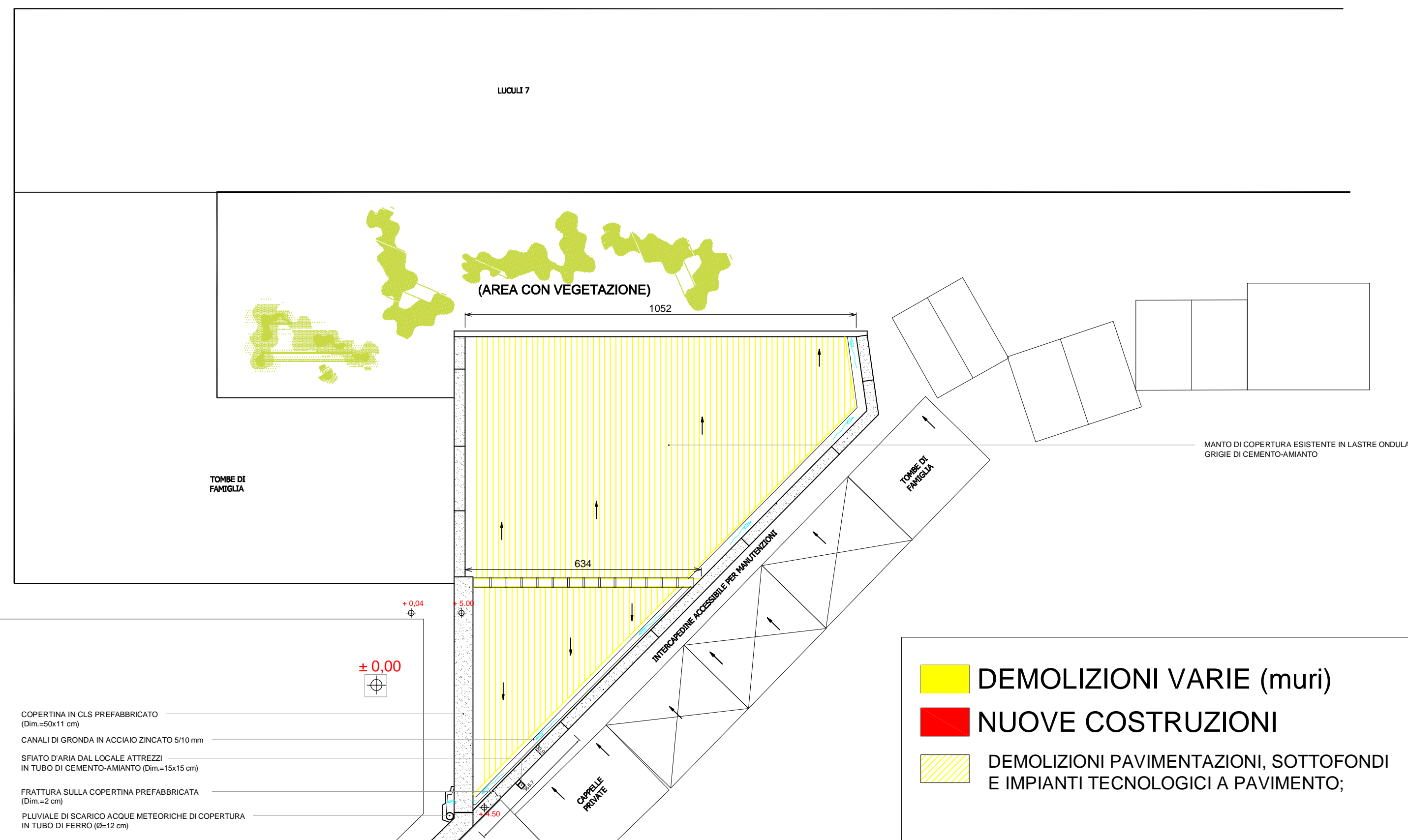

La Proprietà:

La Committenza:

Il Progettista e D.L.:



**REGIONE PIEMONTE**

Provincia di Vercelli

**Comune di SALUGGIA**

**Oggetto:** Immobili sottoposto a Tutela ai sensi Artt.10-12 del D.Lgs n°42/2004 - RICHIESTA DI 'AUTORIZZAZIONE' ad eseguire le opere ai sensi Artt.21-22 del D.Lgs. n.42/2004 e smi;

**Proprietà:** COMUNE DI SALUGGIA, P.za Municipio n.16, 13040, Saluggia (VC);

**Committente:** AMMINISTRAZIONE DI COMUNE DI SALUGGIA, P.za Municipio n.16, 13040, Saluggia (VC);

**Progettista architettonico:** Architetto Luca MARRAGHINI - Studio Architettura Via Pieve n.1 - IVREA, 10015 (To), T +F 0125-42.40.74, e-m: luca.marraghini@fastwebnet.it

**Oggetto:** Progetto di fattibilità tecnico ed economica / definitivo (ai sensi Art.23 del D.Lgs n°50/2016 e smi);

**DISEGNO:** PF/D.Tav.7.G/R

**CONTENUTI:** PROGETTO ARCHITETTONICO FABBRICATO AI SOVRAPPOSIZIONI GIALLO/ROSSI - DEMOLIZIONI / NUOVE COSTRUZIONI;

**SCALA:** 1:100

**Data:** 10/04/2020

**Incarico:** 11/02/2020

**Revisione N°1:**

**Aggiornamenti:** 08/04/2020

COMPILAZIONE	COMPILAZIONE
CONFIRMAZIONE	CONFIRMAZIONE
STUDIO	STUDIO
IMPRESSIONE	IMPRESSIONE
SUPERVIZIONE	SUPERVIZIONE